



ΚΙΝΗΣΗ ΜΟΥΣΕΙΩΝ ΚΑΙ ΑΡΧΑΙΟΛΟΓΙΚΩΝ ΧΩΡΩΝ ΦΕΒΡΟΥΑΡΙΟΣ 2024

Η Ελληνική Στατιστική Αρχή (ΕΛΣΤΑΤ) ανακοινώνει τα αποτελέσματα της Έρευνας Κίνησης Μουσείων και Αρχαιολογικών Χώρων για τον μήνα Φεβρουάριο 2024. Συγκεκριμένα:

- Κατά το μήνα Φεβρουάριο του 2024 σε σύγκριση με τον αντίστοιχο μήνα του 2023, καταγράφεται αύξηση των επισκεπτών μουσείων κατά 22,4%, των επισκεπτών ελεύθερης εισόδου κατά 29,7% και των αντίστοιχων εισπράξεων κατά 11,1% (Πίνακας 1).
- Στους αρχαιολογικούς χώρους, κατά το μήνα Φεβρουάριο 2024 σε σύγκριση με τον αντίστοιχο μήνα του 2023, καταγράφεται αύξηση των επισκεπτών κατά 44,1%, των επισκεπτών ελεύθερης εισόδου κατά 59,5% και των εισπράξεων κατά 33,0% (Πίνακας 1).
- Κατά το δίμηνο Ιανουαρίου – Φεβρουαρίου 2024 παρατηρείται αύξηση, σε σχέση με την αντίστοιχη περίοδο του 2023, κατά 11,8% στους επισκέπτες των μουσείων, κατά 16,0% στους επισκέπτες ελεύθερης εισόδου και κατά 7,9% στις αντίστοιχες εισπράξεις (Πίνακας 2).
- Στους αρχαιολογικούς χώρους, κατά το δίμηνο Ιανουαρίου - Φεβρουαρίου 2024, παρατηρείται αύξηση σε σχέση με την αντίστοιχη περίοδο του έτους 2023 κατά 34,2% στους επισκέπτες, κατά 56,8% στους επισκέπτες ελεύθερης εισόδου και κατά 23,9% στις αντίστοιχες εισπράξεις (Πίνακας 2).

Γράφημα 1: Κίνηση Μουσείων και Αρχαιολογικών Χώρων (Ιανουάριος 2019 – Φεβρουάριος 2024)

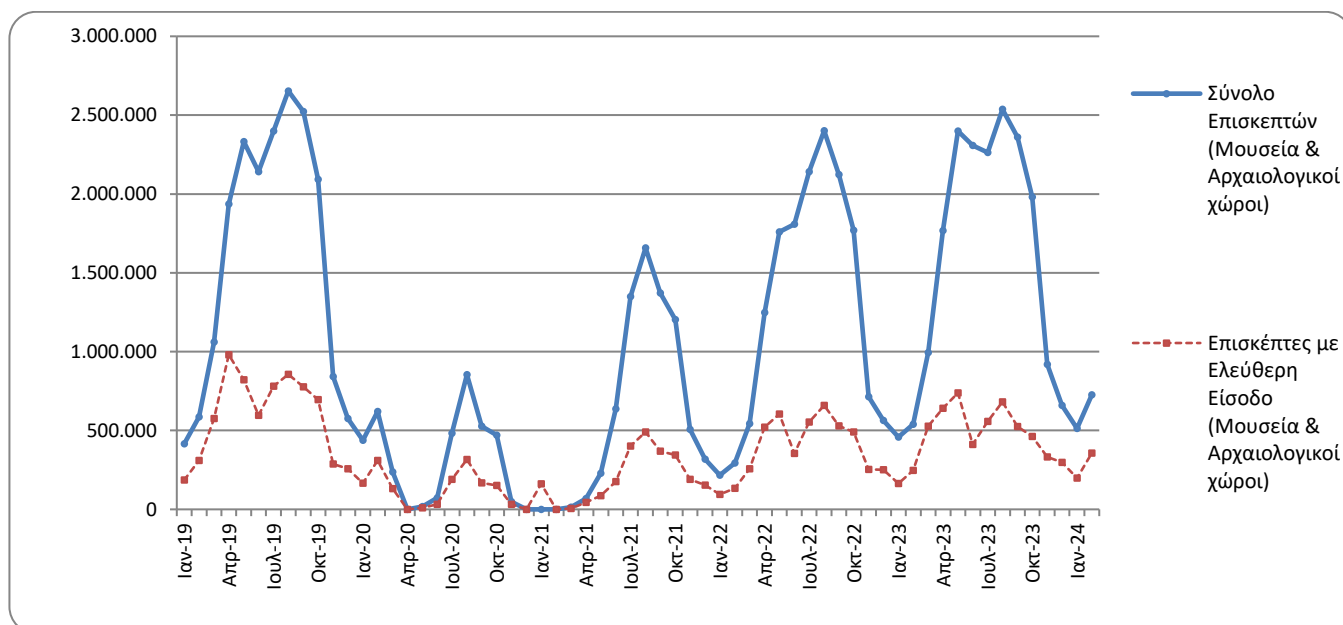

Πληροφορίες για μεθοδολογικά θέματα:

Διεύθυνση Τομεακών Στατιστικών
Τμήμα Στατιστικών Τουρισμού και Πολιτισμού
Η Προϊσταμένη του τμήματος: Ελένη Παπαδοπούλου
Τηλ: 213 135 2168
e-mail: e.papadopoulou@statistics.gr

Πληροφορίες για παροχή δεδομένων:

Τηλ.: 213 135 2022, 2308, 2310
e-mail: data.dissem@statistics.gr

**ΠΙΝΑΚΑΣ 1: ΕΠΙΣΚΕΠΤΕΣ ΜΟΥΣΕΙΩΝ ΚΑΙ ΑΡΧΑΙΟΛΟΓΙΚΩΝ ΧΩΡΩΝ – ΕΙΣΠΡΑΞΕΙΣ
(ΦΕΒΡΟΥΑΡΙΟΣ 2023 ΚΑΙ ΦΕΒΡΟΥΑΡΙΟΣ 2024)**

I. ΑΡΙΘΜΟΣ ΕΠΙΣΚΕΠΤΩΝ			
Μουσεία - Αρχαιολογικοί Χώροι	2023	2024	Μεταβολή 2024/2023
Γενικό σύνολο επισκεπτών (Α+Β)	539.611	725.362	34,4%
A. Μουσεία (Γ+Ε)	240.137	293.848	22,4%
Μουσείο Ακρόπολης	87.722	100.099	14,1%
Εθνικό Αρχαιολογικό	28.760	36.868	28,2%
Αρχαίας Ολυμπίας	1.293	1.690	30,7%
Παλάτι Ιπποτών (Ρόδου)	2.923	3.153	7,9%
Ηρακλείου (Κρήτης)	4.161	6.674	60,4%
Λευκού Πύργου	6.487	15.364	136,8%
Δελφών	8.787	11.533	31,3%
Λοιπών μουσείων	100.004	118.467	18,5%
B. Αρχαιολογικοί χώροι (Δ+Ζ)	299.474	431.514	44,1%
Επιδαύρου ⁽¹⁾	13.500	22.351	65,6%
Ακροπόλεως Μυκηνών και Θησαυρού Ατρέα	15.264	22.371	46,6%
Ακροπόλεως Αθηνών	121.543	181.710	49,5%
Σουνίου	13.814	19.983	44,7%
Ακροπόλεως Λίνδου	794	2.045	157,6%
Βασιλικοί Τάφοι Βεργίνας	10.702	15.141	41,5%
Αρχαίας Ολυμπίας	6.013	8.644	43,8%
Κνωσού (Κρήτης)	4.185	8.220	96,4%
Φαιστού (Κρήτης)	444	499	12,4%
Αρχαίας Κορίνθου ⁽¹⁾	5.126	8.209	60,1%
Μυστρά ⁽¹⁾	3.343	3.353	0,3%
Δελφών	16.378	22.468	37,2%
Λοιπών αρχαιολογικών χώρων	88.368	116.520	31,9%
II. ΑΡΙΘΜΟΣ ΕΠΙΣΚΕΠΤΩΝ ΜΕ ΕΙΣΙΤΗΡΙΟ			
	2023	2024	Μεταβολή 2024/2023
Σύνολο Επισκεπτών Με Εισιτήριο (Γ+Δ)	292.892	368.967	26,0%
Γ. Μουσεία	115.173	131.709	14,4%
Δ. Αρχαιολογικοί χώροι	177.719	237.258	33,5%
III. ΑΡΙΘΜΟΣ ΕΠΙΣΚΕΠΤΩΝ ΕΛΕΥΘΕΡΗΣ ΕΙΣΟΔΟΥ			
	2023	2024	Μεταβολή 2024/2023
Σύνολο Επισκεπτών Ελεύθερης Εισόδου (Ε+Ζ)	246.719	356.395	44,5%
Ε. Μουσεία	124.964	162.139	29,7%
Ζ. Αρχαιολογικοί χώροι	121.755	194.256	59,5%
IV. ΕΙΣΠΡΑΞΕΙΣ (σε ευρώ)			
	2023	2024	Μεταβολή 2024/2023
Σύνολο Εισπράξεων (Η+Θ)	2.411.191	3.027.843	25,6%
Η. Μουσεία	820.482	911.477	11,1%
Θ. Αρχαιολογικοί χώροι	1.590.709	2.116.366	33,0%

⁽¹⁾ Ισχύει ενιαίο εισιτήριο για το μουσείο και τον αρχαιολογικό χώρο.

Στα παρακάτω διαγράμματα παρουσιάζεται η πορεία των εισπράξεων μουσείων και αρχαιολογικών χώρων (γράφημα 2) καθώς και η επισκεψιμότητα ανά μουσείο (γράφημα 3) και ανά αρχαιολογικό χώρο (γράφημα 4).

Γράφημα 2: Εισπράξεις Μουσείων και Αρχαιολογικών χώρων (Ιανουάριος 2019 – Φεβρουάριος 2024)
(σε χιλιάδες ευρώ)

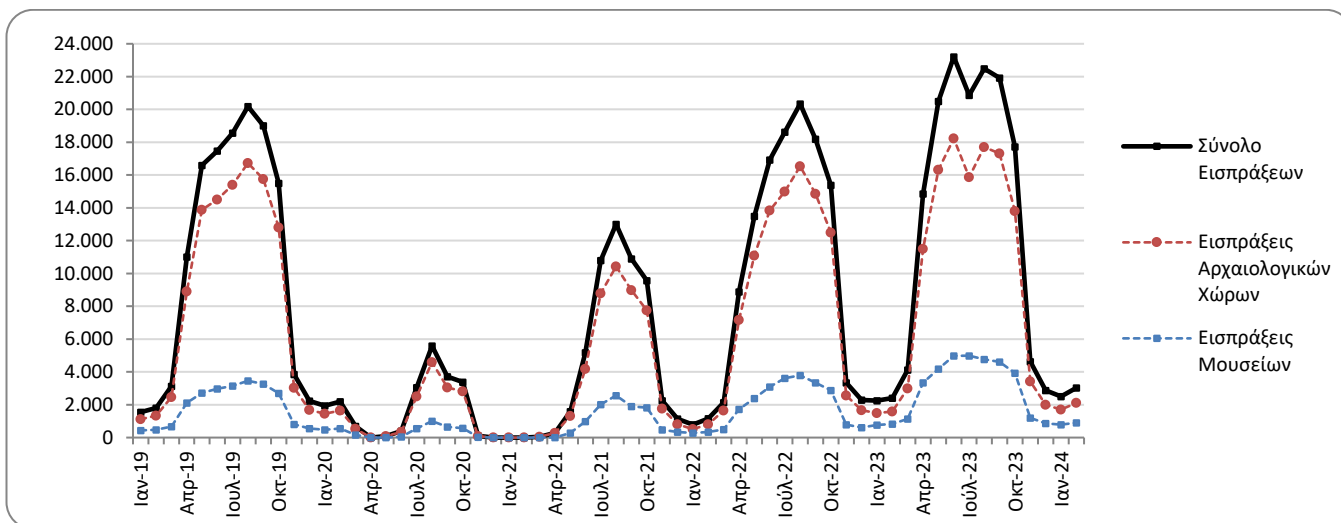

Γράφημα 3: Επισκεψιμότητα Μουσείων, Φεβρουάριος 2024

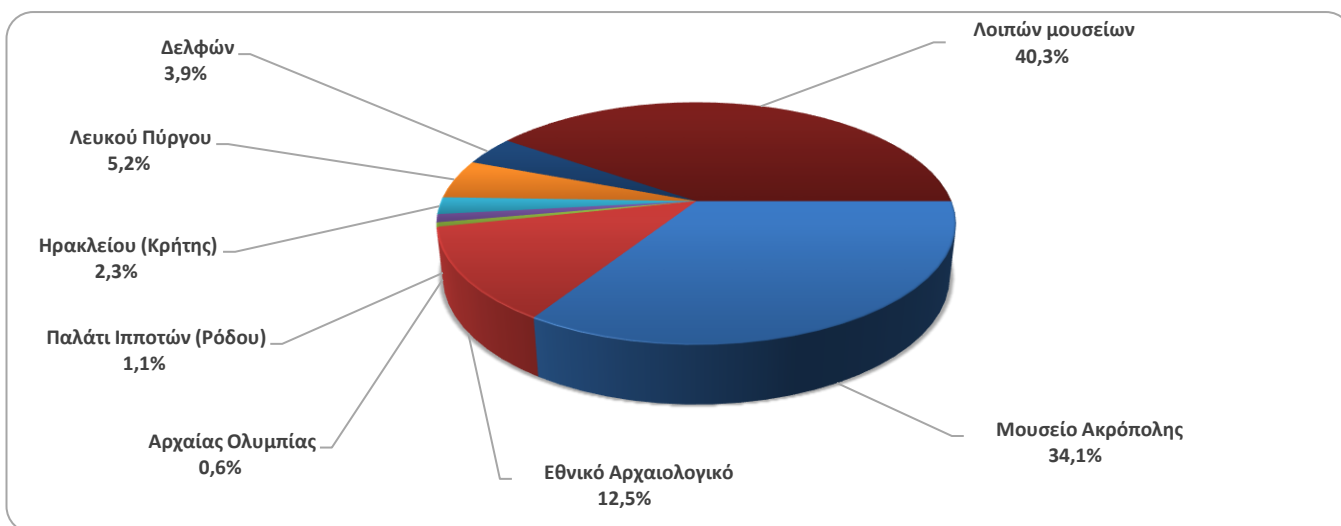

Γράφημα 4: Επισκεψιμότητα Αρχαιολογικών χώρων, Φεβρουάριος 2024

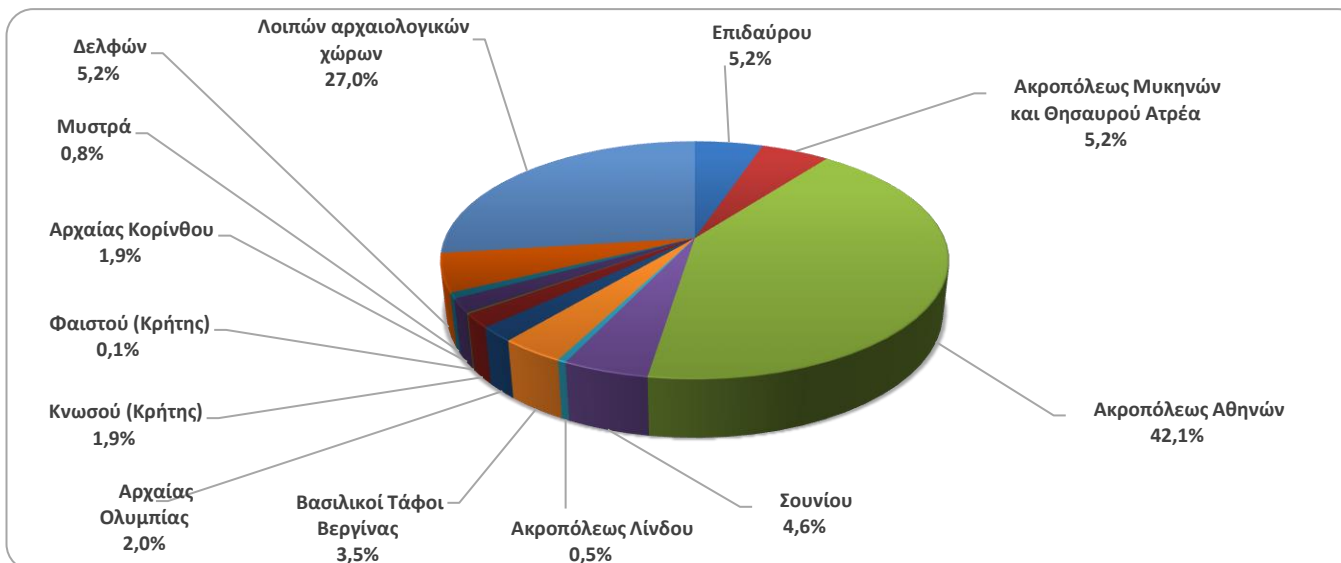

**ΠΙΝΑΚΑΣ 2: ΕΠΙΣΚΕΠΤΕΣ ΜΟΥΣΕΙΩΝ ΚΑΙ ΑΡΧΑΙΟΛΟΓΙΚΩΝ ΧΩΡΩΝ - ΕΙΣΠΡΑΞΕΙΣ
(2022, 2023, ΙΑΝΟΥΑΡΙΟΣ-ΦΕΒΡΟΥΑΡΙΟΣ 2023, 2024)**

I. ΑΡΙΘΜΟΣ ΕΠΙΣΚΕΠΤΩΝ					
Μουσεία - Αρχαιολογικοί Χώροι	2022	2023	ΙΑΝΟΥΑΡΙΟΣ - ΦΕΒΡΟΥΑΡΙΟΣ		Μεταβολή
			2023	2024	2024/2023
Γενικό σύνολο επισκεπτών (Α+Β)	15.583.552	19.189.540	998.154	1.238.957	24,1%
A. Μουσεία (Γ+Ε)	4.636.901	5.782.202	448.844	501.741	11,8%
Μουσείο Ακρόπολης	1.397.353	1.900.950	153.554	171.739	11,8%
Εθνικό Αρχαιολογικό	474.821	642.318	50.961	66.076	29,7%
Αρχαίας Ολυμπίας	85.179	85.410	2.087	2.698	29,3%
Παλάτι Ιπποτών (Ρόδου)	263.521	333.081	5.001	5.890	17,8%
Ηρακλείου (Κρήτης)	249.715	294.839	8.942	11.134	24,5%
Λευκού Πύργου	193.916	250.800	21.475	27.096	26,2%
Δελφών	151.512	203.445	15.613	18.597	19,1%
Λοιπών μουσείων	1.820.884	2.071.359	191.211	198.511	3,8%
B. Αρχαιολογικοί χώροι (Δ+Ζ)	10.946.651	13.407.338	549.310	737.216	34,2%
Επιδαύρου ⁽¹⁾	393.077	525.982	21.776	33.077	51,9%
Ακροπόλεως Μυκηνών και Θησαυρού Ατρέα	372.448	510.507	24.854	34.414	38,5%
Ακροπόλεως Αθηνών	3.019.841	3.958.405	226.649	324.419	43,1%
Σουνίου	314.506	393.927	28.446	34.820	22,4%
Ακροπόλεως Λίνδου	596.331	629.089	1.350	2.769	105,1%
Βασιλικοί Τάφοι Βεργίνας	168.444	202.122	17.336	23.029	32,8%
Αρχαίας Ολυμπίας	338.365	481.211	11.615	13.437	15,7%
Κνωσού (Κρήτης)	831.320	959.110	9.342	13.194	41,2%
Φαιστού (Κρήτης)	74.817	79.934	1.073	1.113	3,7%
Αρχαίας Κορίνθου ⁽¹⁾	153.616	210.465	9.717	14.565	49,9%
Μυστρά ⁽¹⁾	139.512	151.508	6.271	6.238	-0,5%
Δελφών	332.870	482.293	29.570	38.788	31,2%
Λοιπών αρχαιολογικών χώρων	4.211.504	4.822.785	161.311	197.353	22,3%
II. ΑΡΙΘΜΟΣ ΕΠΙΣΚΕΠΤΩΝ ΜΕ ΕΙΣΙΤΗΡΙΟ					
	2022	2023	ΙΑΝΟΥΑΡΙΟΣ - ΦΕΒΡΟΥΑΡΙΟΣ		Μεταβολή
			2023	2024	2024/2023
Σύνολο Επισκεπτών Με Εισιτήριο (Γ+Δ)	10.877.516	13.602.648	587.511	684.071	16,4%
Γ. Μουσεία	2.883.216	3.680.277	230.710	248.748	7,8%
Δ. Αρχαιολογικοί χώροι	7.994.300	9.922.371	356.801	435.323	22,0%
III. ΑΡΙΘΜΟΣ ΕΠΙΣΚΕΠΤΩΝ ΕΛΕΥΘΕΡΗΣ ΕΙΣΟΔΟΥ					
	2022	2023	ΙΑΝΟΥΑΡΙΟΣ - ΦΕΒΡΟΥΑΡΙΟΣ		Μεταβολή
			2023	2024	2024/2023
Σύνολο Επισκεπτών Ελεύθερης Εισόδου (Ε+Ζ)	4.706.036	5.586.892	410.643	554.886	35,1%
Ε. Μουσεία	1.753.685	2.101.925	218.134	252.993	16,0%
Ζ. Αρχαιολογικοί χώροι	2.952.351	3.484.967	192.509	301.893	56,8%
IV. ΕΙΣΠΡΑΞΕΙΣ (σε ευρώ)					
	2022	2023	ΙΑΝΟΥΑΡΙΟΣ - ΦΕΒΡΟΥΑΡΙΟΣ		Μεταβολή
			2023	2024	2024/2023
Σύνολο Εισπράξεων (Η+Θ)	121.535.113	157.852.657	4.668.380	5.531.236	18,5%
Η. Μουσεία	23.361.465	35.617.601	1.584.735	1.709.745	7,9%
Θ. Αρχαιολογικοί χώροι	98.173.648	122.235.056	3.083.645	3.821.491	23,9%

⁽¹⁾ Ισχύει ενιαίο εισιτήριο για το μουσείο και τον αρχαιολογικό χώρο.

ΕΠΕΞΗΓΗΜΑΤΙΚΕΣ ΣΗΜΕΙΩΣΕΙΣ

Έρευνα Κίνησης Μουσείων και Αρχαιολογικών χώρων	<p>Η έρευνα Κίνησης Μουσείων και Αρχαιολογικών Χώρων παρουσιάζει αποτελέσματα από το έτος 1970. Με την έρευνα αυτή συγκεντρώνονται στοιχεία από τον Οργανισμό Διαχείρισης και Ανάπτυξης Πολιτιστικών Πόρων (Ο.Δ.Α.Π.), εποπτευόμενο φορέα από το Υπουργείο Πολιτισμού και Αθλητισμού, σχετικά με τον αριθμό των επισκεπτών και των εισπράξεων από τα διατεθέντα εισιτήρια στα Μουσεία αρχαιολογικού και ιστορικού ενδιαφέροντος και στους Αρχαιολογικούς χώρους.</p> <p>Για το Μουσείο Ακρόπολης διατίθενται στοιχεία επισκεπτών και εισπράξεων από τον μήνα Δεκέμβριο του 2009.</p>
Νομικό πλαίσιο	<p>Η παρούσα έρευνα, η οποία διεξάγεται από το έτος 1970, είναι συνεχής και παράγει μηνιαία στοιχεία και κατ' επέκταση ετήσια, στη βάση της ΚΥΑ 15189/Β379/73.</p>
Περίοδος Αναφοράς	<p>01/02/2024 - 29/02/2024</p>
Μεθοδολογία και ορισμοί	<p>Η έρευνα διενεργείται σε μηνιαία βάση και τα στοιχεία συγκεντρώνονται κυρίως από τον Οργανισμό Διαχείρισης και Ανάπτυξης Πολιτιστικών Χώρων (Ο.Δ.Α.Π.), εποπτευόμενο φορέα από το Υπουργείο Πολιτισμού και Αθλητισμού. Τα στοιχεία που συγκεντρώνονται αφορούν τον αριθμό των επισκεπτών και των αντίστοιχων εισπράξεων από τα διατεθέντα εισιτήρια στα Μουσεία αρχαιολογικού και ιστορικού ενδιαφέροντος και τους Αρχαιολογικούς χώρους της χώρας. Στοιχεία παρουσιάζονται κατά μήνα και στο τέλος του έτους συνολικά για όλο το έτος.</p>
	<p>Αριθμός ενιαίων εισιτηρίων:</p> <p>Από τον Απρίλιο 1999, εκτός του καθιερωμένου εισιτηρίου, άρχισε να καταβάλλεται ενιαίο εισιτήριο σε ορισμένα μουσεία και αρχαιολογικούς χώρους. Το σύνολο των εισιτηρίων αυτών για τον μήνα Φεβρουάριο του 2024 ανέρχεται σε 18.038</p>
Παραπομπές	<p>Περισσότερες πληροφορίες σχετικά με την Έρευνα Κίνησης Μουσείων και Αρχαιολογικών χώρων και παλαιότερες χρονολογικές σειρές διατίθενται στην ιστοσελίδα της Υπηρεσίας στο: http://www.statistics.gr/el/statistics/-/publication/SCI21/</p>