



**ΥΠΟΥΡΓΕΙΟ ΕΡΓΑΣΙΑΣ
ΚΟΙΝΩΝΙΚΗΣ ΑΣΦΑΛΙΣΗΣ & ΠΡΟΝΟΙΑΣ**



**ΡΟΕΣ ΜΙΣΘΩΤΗΣ ΑΠΑΣΧΟΛΗΣΗΣ
ΣΤΟΝ ΙΔΙΩΤΙΚΟ ΤΟΜΕΑ**

ΝΟΕΜΒΡΙΟΣ 2014

*Τμήμα Στρατηγικού Σχεδιασμού Παρακολούθησης και Αξιολόγησης Πολιτικών Εργασίας
“ΕΡΓΑΝΗ” και Κοινωνικής Προστασίας
Ομάδα Διαχείρισης του Πληροφοριακού Συστήματος “ΕΡΓΑΝΗ”*

**ΣΤΟΙΧΕΙΑ ΡΟΩΝ ΜΙΣΘΩΤΗΣ ΑΠΑΣΧΟΛΗΣΗΣ
ΣΤΟΝ ΙΔΙΩΤΙΚΟ ΤΟΜΕΑ ΜΗΝΟΣ ΝΟΕΜΒΡΙΟΥ 2014**

Το Υπουργείο Εργασίας, Κοινωνικής Ασφάλισης και Πρόνοιας δημοσιοποιεί αναλυτικά στοιχεία και συγκριτικούς πίνακες που απεικονίζουν τις ροές μισθωτής απασχόλησης στον ιδιωτικό τομέα, όπως αυτές διαμορφώνονται στην αγορά εργασίας κατά το μήνα **Νοέμβριο 2014**. Παρουσιάζονται συγκριτικά στοιχεία με το αντίστοιχο περσινό διάστημα, το ισοζύγιο ροών μισθωτής απασχόλησης στον ιδιωτικό τομέα ανά φύλο και ηλικιακή ομάδα, ανά περιφέρεια και περιφερειακή ενότητα, ανά κωδικό αριθμό οικονομικής δραστηριότητας με τα πέντε (5) υψηλότερα και τα πέντε (5) χαμηλότερα ισοζύγια, ενώ απεικονίζονται και τα επαγγέλματα που εμφανίζουν τα υψηλότερα ισοζύγια προσλήψεων-αποχωρήσεων. Επιπλέον, καταγράφονται οι νέες προσλήψεις ανά είδος σύμβασης εργασίας και οι μετατροπές συμβάσεων εργασίας (από πλήρη απασχόληση σε μερική και εκ περιτροπής), καθώς και τα στοιχεία των επιχειρησιακών συμβάσεων που κατατέθηκαν κατά το μήνα **Νοέμβριο 2014**. Τα εν λόγω στοιχεία αντλήθηκαν από το Πληροφοριακό Σύστημα «ΕΡΓΑΝΗ», σύμφωνα και με τα προβλεπόμενα στην Υπουργική Απόφαση υπ' αριθμ. 5072/6 (ΦΕΚ 449Β'/25.02.2013), όπως τροποποιήθηκε και συμπληρώθηκε με τις υπ' αριθμ. 28153/126 (ΦΕΚ 2163Β'/30.08.2013¹) και υπ' αριθμ. 29502/85 (ΦΕΚ 2390Β'/8.9.2014) Υπουργικές Αποφάσεις.

Το Πληροφοριακό Σύστημα «ΕΡΓΑΝΗ» που την **01.03.2014** έκλεισε τον πρώτο χρόνο πλήρους λειτουργίας -είχε ξεκινήσει την **01.03.2013-** καταγράφει με ηλεκτρονικό τρόπο τις ροές μισθωτής απασχόλησης στον ιδιωτικό τομέα της οικονομίας, αποτυπώνοντας, για πρώτη φορά, σε ζωντανό χρόνο και σε κάθε περιοχή της χώρας κρίσιμα στοιχεία της αγοράς εργασίας, ενώ μέχρι και τον Φεβρουάριο του 2013 η καταγραφή των στοιχείων αυτών γίνονταν χειρόγραφα. Για τους μήνες και τις περιόδους πριν την πλήρη εφαρμογή του Πληροφοριακού Συστήματος «ΕΡΓΑΝΗ» αξιοποιούνται τα σχετικά δεδομένα του Οργανισμού Απασχόλησης Εργατικού Δυναμικού (ΟΑΕΔ). Επιπρόσθετα, παρουσιάζονται μηνιαία στοιχεία που αφορούν στις ροές προσλήψεων-αποχωρήσεων που κατατέθηκαν με χειρόγραφο τρόπο (εκπρόθεσμες υποβολές – ειδικές κατηγορίες επιχειρήσεων) στις περιφερειακές υπηρεσίες του ΟΑΕΔ από 01.01.2014 έως και 30.11.2014 (βλ. πίνακα XV).

Πίνακας I

(σε θέσεις εργασίας)	<u>Νοέμβριος 2014</u> (1)	<u>Νοέμβριος 2013</u> (2)	<u>Διαφορά</u> (1 - 2)	<u>Α΄ Εντεκάμηνο 2014</u> (3)	<u>Α΄ Εντεκάμηνο 2013</u> (4)	<u>Διαφορά</u> (3-4)
I. Προσλήψεις	112.665	98.108	14.557	1.450.703	1.039.397	411.306
II. Αποχωρήσεις*	132.996	115.322	17.674	1.350.747	925.908	424.839
A. Καταγγελίες συμβάσεων αορίστου χρόνου και λήξεις συμβάσεων ορισμένου χρόνου	91.245	79.674	11.571	811.575	625.805	185.770
B. Οικειοθελείς αποχωρήσεις	41.751	35.648	6.103	539.172	300.103	239.069
III. Ισοζύγιο (I-II)	-20.331	-17.214	-3.117	99.956	113.489	-13.533

***Σημείωση:** Με τον όρο «αποχωρήσεις» ή «απολύσεις» εννοούμε το σύνολο των α) καταγγελιών συμβάσεων αορίστου χρόνου και λήξεων συμβάσεων ορισμένου χρόνου και β) οικειοθελών αποχωρήσεων. Το ισοζύγιο προσλήψεων-αποχωρήσεων αναφέρεται και ως ισοζύγιο προσλήψεων – απολύσεων χάριν απλότητας.

¹ Σύμφωνα με την Απόφαση αυτή, κάθε εργοδότης που απασχολεί εργαζόμενο με σχέση εξαρτημένης εργασίας ιδιωτικού δικαίου υποχρεούται να υποβάλει ηλεκτρονικά στο ΠΣ «ΕΡΓΑΝΗ» τα αναφερόμενα στην ΥΑ έντυπα.

Όπως απεικονίζεται στον Πίνακα I, και προκύπτει από τα αποτελέσματα του Πληροφοριακού Συστήματος «ΕΡΓΑΝΗ», κατά το μήνα **Νοέμβριο 2014** καταγράφεται **μείωση της μισθωτής απασχόλησης** στον ιδιωτικό τομέα, καθώς προκύπτει **αρνητικό ισοζύγιο προσλήψεων – αποχωρήσεων κατά 20.331 θέσεις εργασίας**.

Συγκεκριμένα, σύμφωνα με τα στοιχεία των ροών μισθωτής απασχόλησης του **Νοεμβρίου 2014**, οι αναγγελίες πρόσληψης ανήλθαν σε **112.665**, ενώ οι αποχωρήσεις σε **132.996**. Από τις **132.996** συνολικά αποχωρήσεις, οι **41.751** προήλθαν από οικειοθελείς αποχωρήσεις και οι **91.245** από καταγγελίες συμβάσεων αορίστου χρόνου ή λήξεις συμβάσεων ορισμένου χρόνου.

Ο μήνας Νοέμβριος 2014 όπως και συνέβη σ' όλα τα προηγούμενα χρόνια που υπήρχαν καταγεγραμμένα στοιχεία (βλ. πίνακα II και διάγραμμα III), παρουσιάζει αρνητικό ισοζύγιο και είναι ο τρίτος σε σειρά μήνας του τρέχοντος έτους που παρουσιάζει αρνητικό ισοζύγιο μετά από οκτώ συνεχόμενους μήνες του 2014 με θετικό ισοζύγιο στις ροές μισθωτής απασχόλησης στον ιδιωτικό τομέα, (βλ. πίνακα III και διάγραμμα V), με αποτέλεσμα να μην επηρεάζεται σε μεγάλο βαθμό η μέχρι τώρα θετική εξέλιξη, που αποτυπώνεται και στα στοιχεία για το α' εντεκάμηνο του έτους.

Αθροιστικά για την περίοδο **Ιανουάριος – Νοέμβριος 2014**, οι αναγγελίες προσλήψεων ανήλθαν στις **1.450.703** θέσεις εργασίας, παρουσιάζοντας σε ετήσια βάση αύξηση κατά **39,57%**, και οι αποχωρήσεις έφτασαν τις **1.350.747**, εκ των οποίων οι **811.575** ήταν αποτέλεσμα καταγγελιών συμβάσεων αορίστου χρόνου ή λήξεων συμβάσεων ορισμένου χρόνου και οι **539.172** οικειοθελείς αποχωρήσεις.

Το ισοζύγιο των ροών μισθωτής απασχόλησης του πρώτου εντεκάμηνου του 2014 είναι θετικό και διαμορφώνεται στις **99.956** νέες θέσεις εργασίας και κυμαίνεται, λίγο χαμηλότερα, από το αντίστοιχο ισοζύγιο του πρώτου εντεκάμηνου του 2013, που ήταν επίσης, θετικό κατά **113.489** νέες θέσεις εργασίας, αποτελώντας τις δύο υψηλότερες επιδόσεις πρώτου εντεκάμηνου έτους από το 2001 μέχρι σήμερα (βλ. πίνακα II και διάγραμμα IV).

Θα πρέπει, επίσης, να σημειώσουμε ότι παράλληλα, με τις ηλεκτρονικές υποβολές εντύπων προσλήψεων – απολύσεων μέσω του Πληροφοριακού Συστήματος «ΕΡΓΑΝΗ» υπάρχει και ένα ιδιαίτερα μικρό ποσοστό επιχειρήσεων που προέβησαν αναγκαστικά σε χειρόγραφες υποβολές εντύπων στις περιφερειακές υπηρεσίες του ΟΑΕΔ, λόγω είτε περιπτώσεων εκπρόθεσμων υποβολών, στις οποίες επιβάλλονται και τα προβλεπόμενα πρόστιμα, είτε ειδικών ελάχιστων περιπτώσεων επιχειρήσεων που αδυνατούν να υποβάλλουν τα στοιχεία ηλεκτρονικά. Το ισοζύγιο ροών μισθωτής απασχόλησης για αυτές τις συγκεκριμένες κατηγορίες επιχειρήσεων για το διάστημα από 01.11.2014 έως και 30.11.2014, σύμφωνα με τα στοιχεία του ΟΑΕΔ, διαμορφώνεται σε **-2.749** θέσεις εργασίας (βλ. πίνακα XV).

Πίνακας II

(σε νέες θέσεις εργασίας)	Ισοζύγιο Ροών Νοεμβρίου	Ισοζύγιο Ροών Ιανουαρίου - Νοεμβρίου
<u>2001</u>	-11.099	59.167
<u>2002</u>	-20.893	83.142
<u>2003</u>	-22.288	48.275
<u>2004</u>	-30.303	47.735
<u>2005</u>	-27.965	29.152
<u>2006</u>	-27.665	28.656
<u>2007</u>	-27.169	17.395
<u>2008</u>	-36.596	27.522
<u>2009</u>	-35.512	-56.345
<u>2010</u>	-52.530	-62.695
<u>2011</u>	-55.855	-10.0137
<u>2012</u>	-34.138	-50.965
<u>2013</u>	-17.214	113.489
<u>2014</u>	-20.331	99.956

Στον **πίνακα II** καταγράφονται τα ισοζύγια ροών μισθωτής απασχόλησης μηνός **Νοεμβρίου**, καθώς, επίσης και τα ισοζύγια ροών μισθωτής απασχόλησης κατά το πρώτο εντεκάμηνο κάθε έτους, για την περίοδο 2001 – 2014, με βάση και τα διαθέσιμα στοιχεία από τον ΟΑΕΔ για την περίοδο πριν την πλήρη εφαρμογή του Πληροφοριακού Συστήματος «ΕΡΓΑΝΗ».

Διάγραμμα I

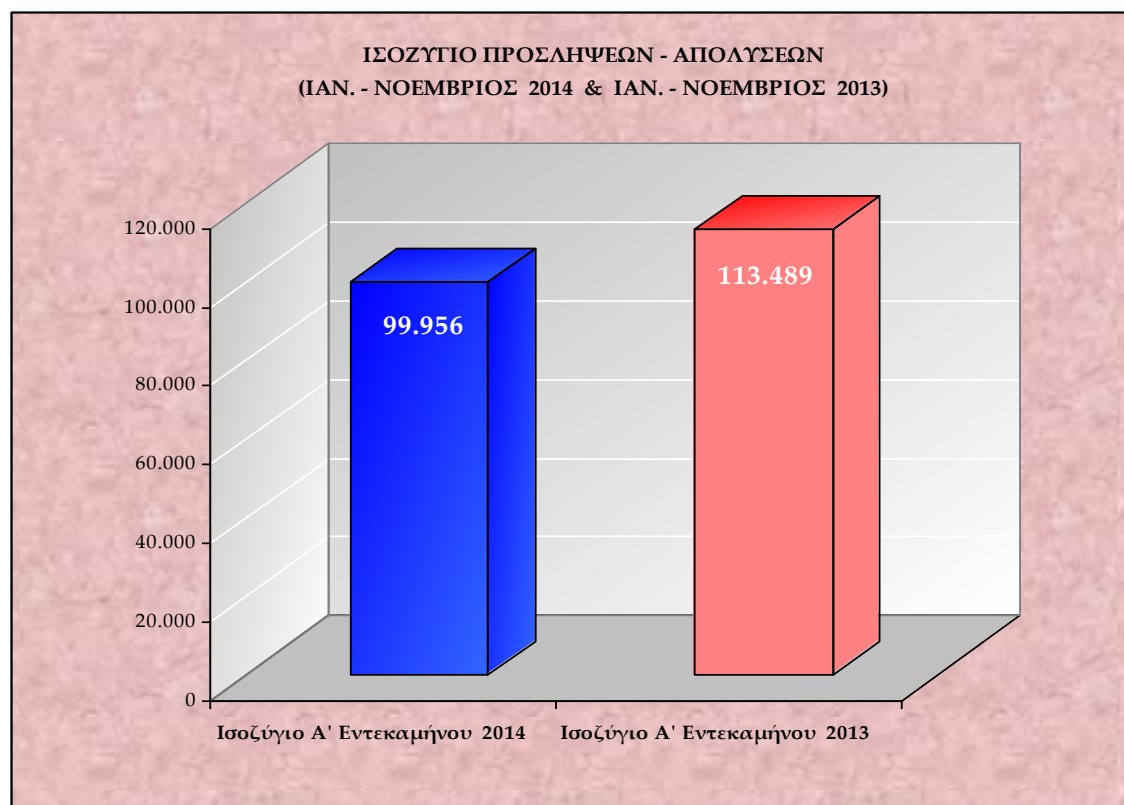

Στο **διάγραμμα I** αποτυπώνεται το ισοζύγιο προσλήψεων-απολύσεων περιόδου Ιανουαρίου – Νοεμβρίου 2014 σε σχέση με το ισοζύγιο περιόδου Ιανουαρίου – Νοεμβρίου 2013.

Διάγραμμα II

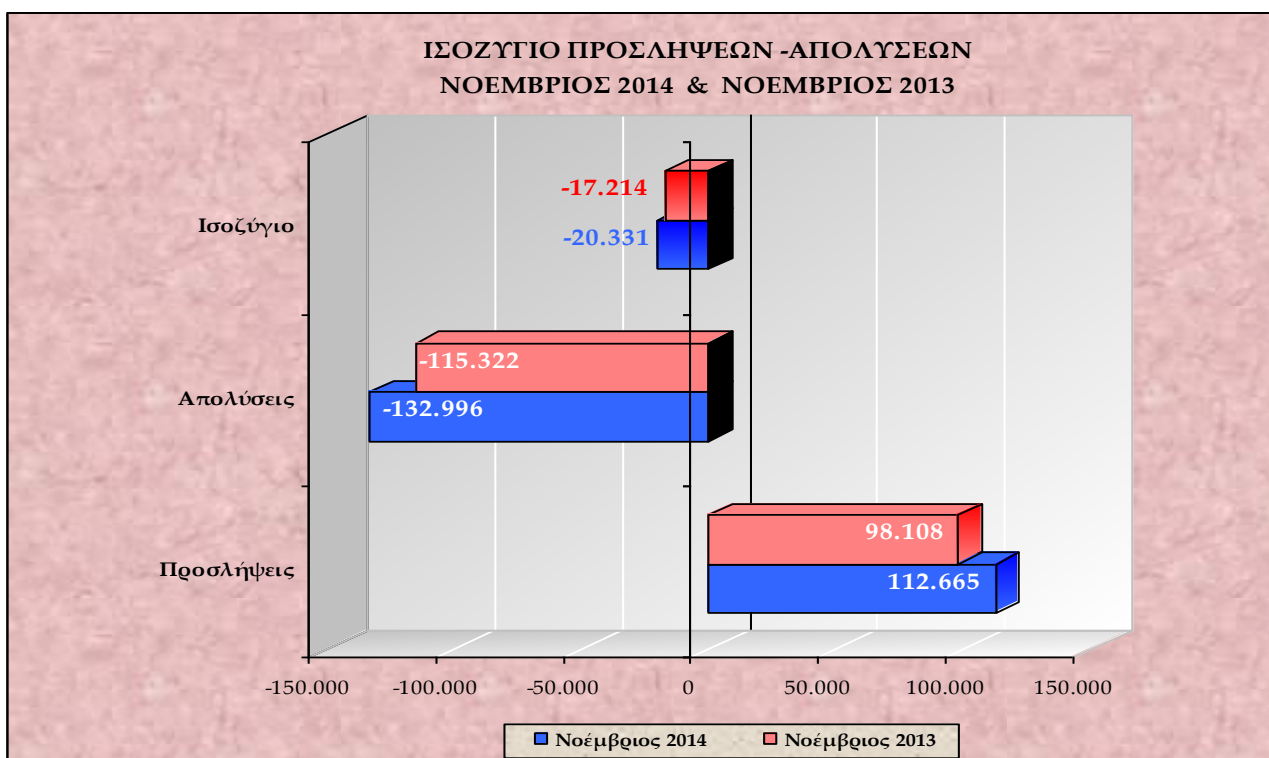

Στο **διάγραμμα II** αποτυπώνονται οι ροές μισθωτής απασχόλησης και το ισοζύγιο προσλήψεων-απολύσεων των μηνών Νοεμβρίου 2014 και Νοεμβρίου 2013.

Διάγραμμα III

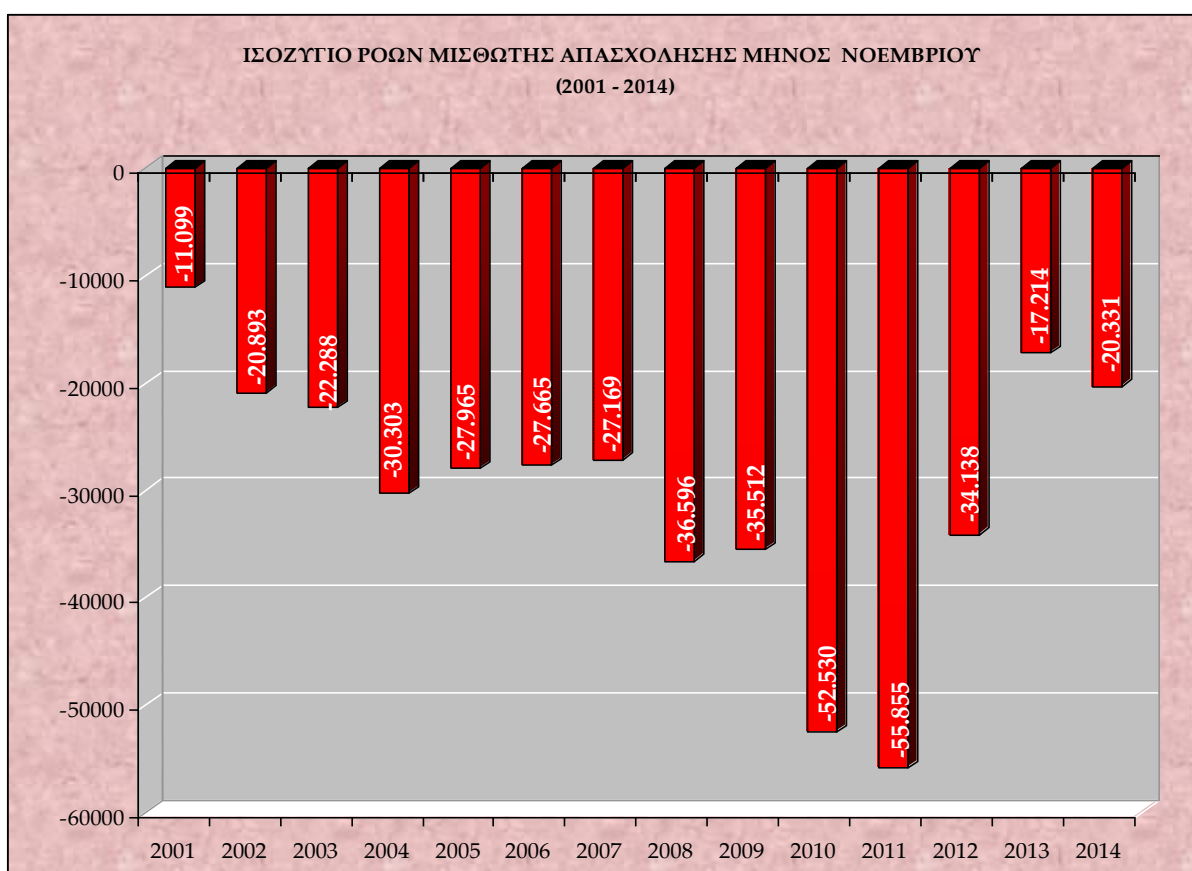

Στο **διάγραμμα III** αποτυπώνεται το ισοζύγιο ροών μισθωτής απασχόλησης μηνός Νοεμβρίου για τα έτη 2001 – 2014.

Διάγραμμα IV

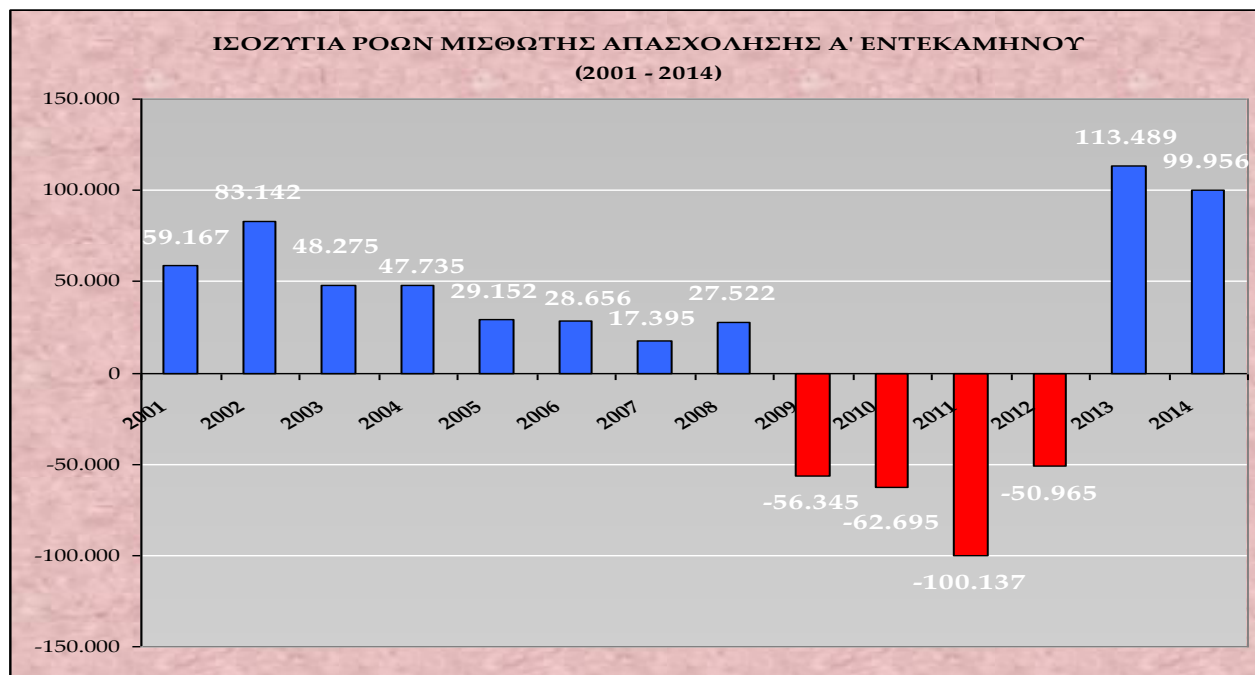

Στο **διάγραμμα IV** αποτυπώνεται το ισοζύγιο ροών μισθωτής απασχόλησης πρώτου εντεκάμηνου για τα έτη 2001 – 2014.

Πίνακας III

ΚΑΘΑΡΕΣ ΡΟΕΣ	ΙΑΝ.	ΦΕΒ.	ΜΑΡ.	ΑΠΡ.	ΜΑΙΟΣ	ΙΟΥΝ.	ΙΟΥΛ.	ΑΥΓ.	ΣΕΠΤ.	ΟΚΤ.	ΝΟΕΜ.	ΔΕΚ.
2013	-17.507	-281	8.950	29.298	55.733	14.341	1.077	10.969	63.122	-34.999	-17.214	19.999
2014	6.397	19.912	14.567	60.600	59.470	15.351	13.275	1.311	-3.960	-66.636	-20.331	

Στον **πίνακα III** καταγράφονται οι καθαρές ροές μισθωτής απασχόλησης ανά μήνα έτους 2013 και 2014.

Διάγραμμα V

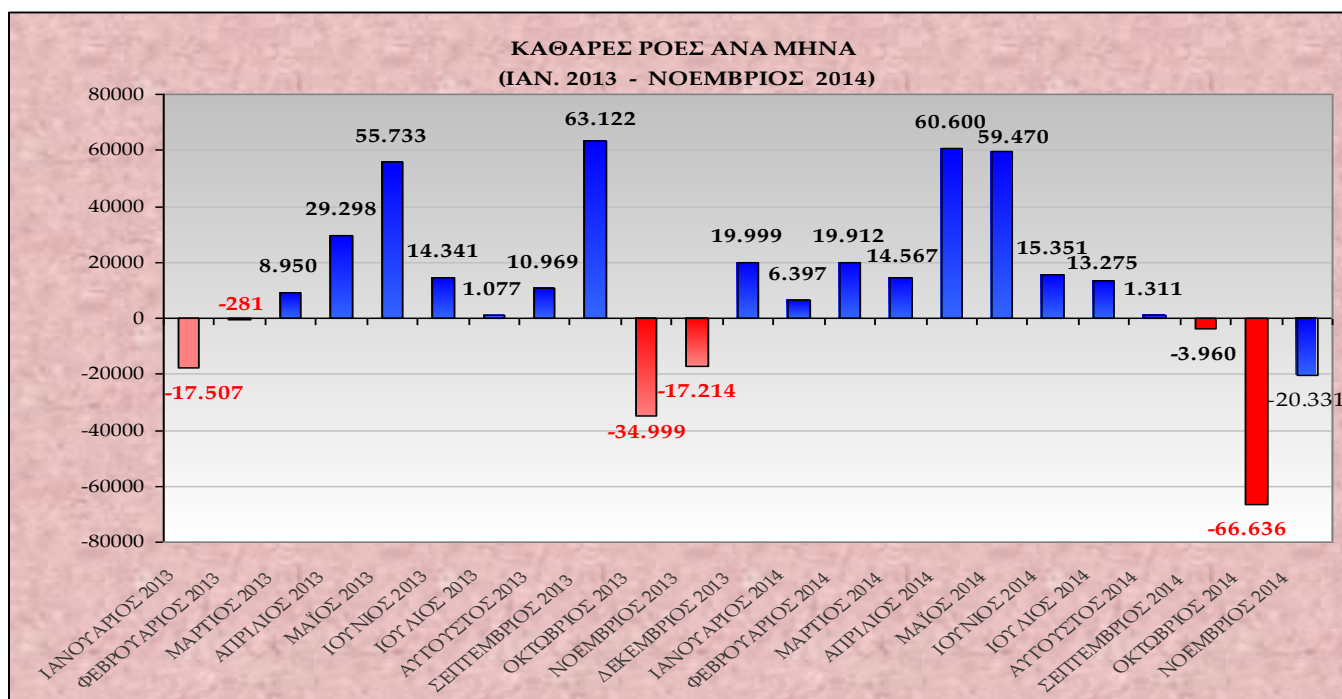

Στο **διάγραμμα V** αποτυπώνονται οι καθαρές ροές μισθωτής απασχόλησης (ισοζύγιο προσλήψεων – αποχωρήσεων) ανά μήνα του έτους 2013 και 2014.

Διάγραμμα VI

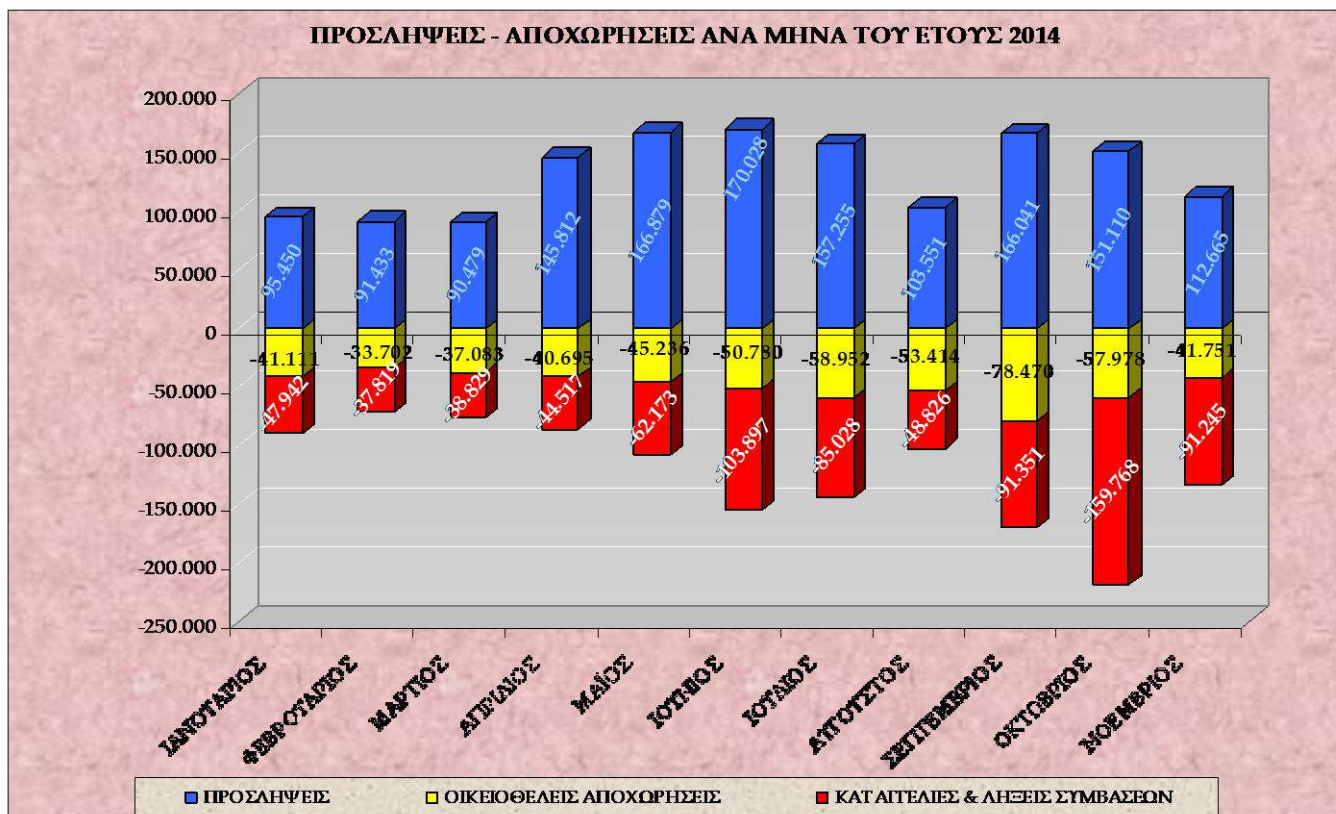

Στο **διάγραμμα VI** αποτυπώνονται οι προσλήψεις, οι καταγγελίες και λήξεις συμβάσεων, καθώς και οι οικειοθελείς αποχωρήσεις ανά μήνα του έτους 2014.

Διάγραμμα VII

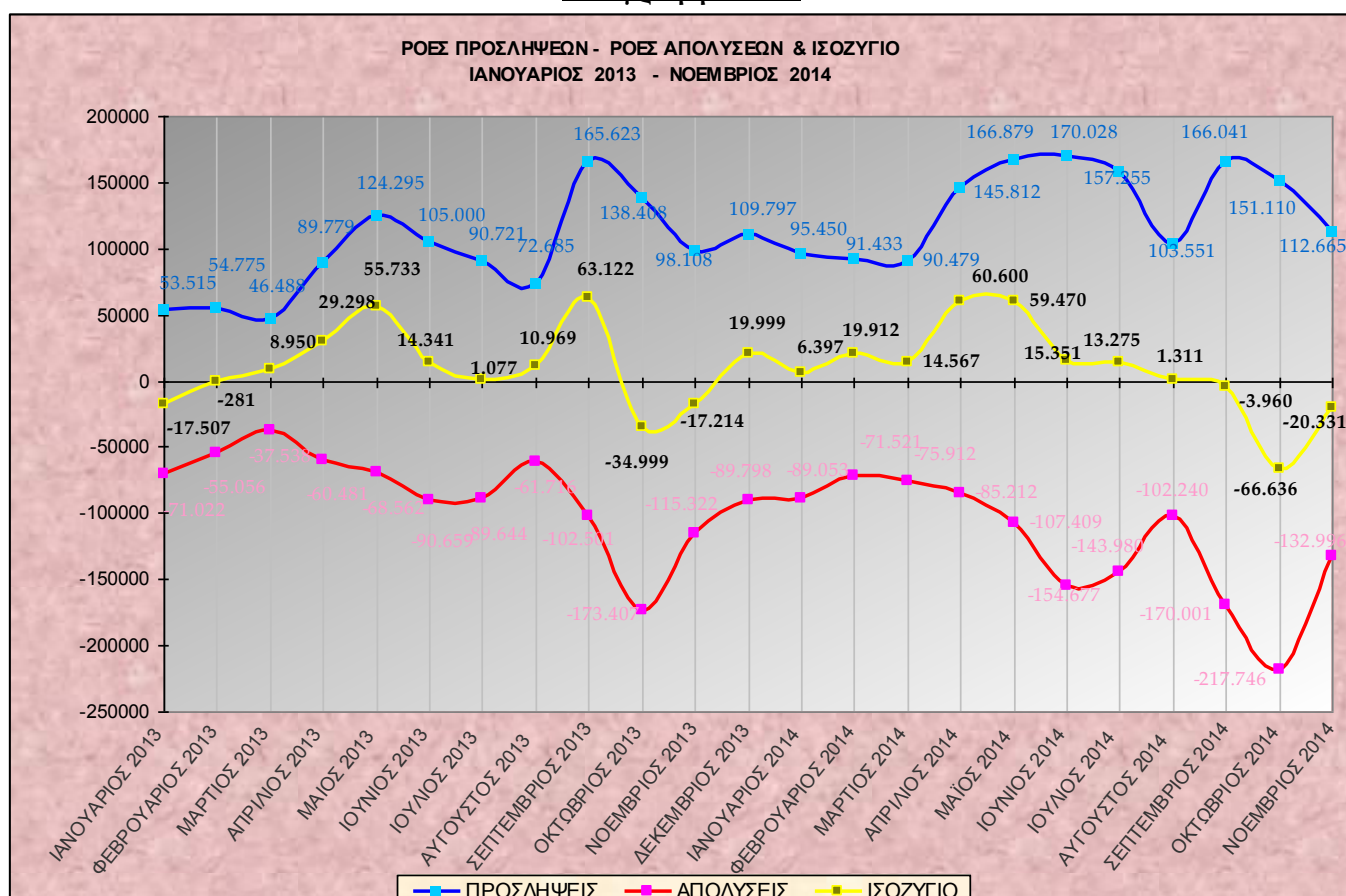

Στο **διάγραμμα VII** αποτυπώνονται οι ροές προσλήψεων – απολύσεων και το ισοζύγιο ανά μήνα για την περίοδο Ιανουάριος 2013 – Νοέμβριος 2014.

Πίνακας IV

ΜΗΝΑΣ	ΠΡΟΣΛΗΨΕΙΣ ΑΝΑ ΕΙΔΟΣ ΣΥΜΒΑΣΗΣ ΕΡΓΑΣΙΑΣ ΑΠΟ 01.01.2014 ΕΩΣ 30.11.2014			
	ΠΛΗΡΗΣ ΑΠΑΣΧΟΛΗΣΗ	ΜΕΡΙΚΗ ΑΠΑΣΧΟΛΗΣΗ	ΕΚ ΠΕΡΙΤΡΟΠΗΣ ΑΠΑΣΧΟΛΗΣΗ	ΣΥΝΟΛΟ ΠΡΟΣΛΗΨΕΩΝ
ΙΑΝΟΥΑΡΙΟΣ	51.987	32.674	10.789	95.450
ΦΕΒΡΟΥΑΡΙΟΣ	43.613	34.458	13.362	91.433
ΜΑΡΤΙΟΣ	47.167	32.231	11.081	90.479
ΑΠΡΙΛΙΟΣ	89.616	41.164	15.032	145.812
ΜΑΙΟΣ	95.296	54.132	17.451	166.879
ΙΟΥΝΙΟΣ	84.148	63.352	22.528	170.028
ΙΟΥΛΙΟΣ	75.825	56.907	24.523	157.255
ΑΥΓΟΥΣΤΟΣ	52.542	33.143	17.866	103.551
ΣΕΠΤΕΜΒΡΙΟΣ	70.152	71.482	24.407	166.041
ΟΚΤΩΒΡΙΟΣ	61.368	63.003	26.739	151.110
ΝΟΕΜΒΡΙΟΣ	50.442	42.564	19.659	112.665
ΣΥΝΟΛΟ	722.156	525.110	203.437	1.450.703

Στον πίνακα IV καταγράφονται οι νέες προσλήψεις, ανά είδος σύμβασης εργασίας από 01.01.2014 έως 30.11.2014.

Διάγραμμα VIII

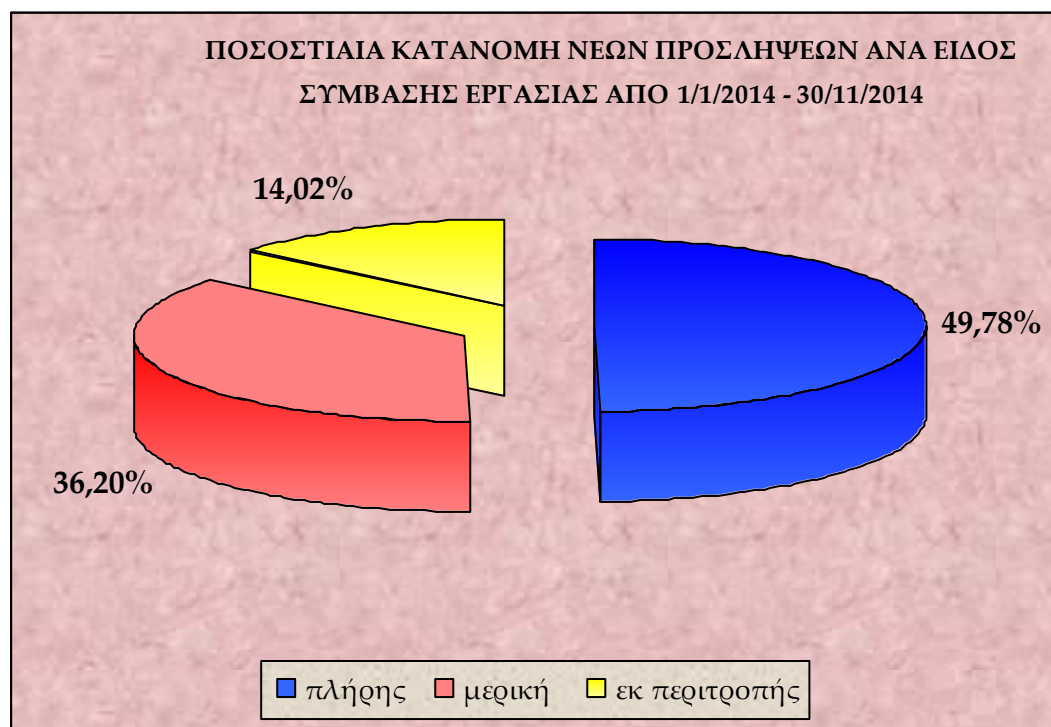

Στο διάγραμμα VIII αποτυπώνεται η ποσοστιαία κατανομή των νέων προσλήψεων ανά είδος σύμβασης εργασίας, για την περίοδο 01.01.2014 – 30.11.2014.

Πίνακας V

ΗΜΕΡΕΣ	Ε3 (α) (Αναγγελίες Πρόσληψης Πλήρους Απασχόλησης)	Ε3 (β) (Αναγγελίες Πρόσληψης Μερικής Απασχόλησης)	Ε3 (γ) (Αναγγελίες Πρόσληψης Περιτροπής Απασχόλησης)	Ε3 ΣΥΝΟΛΟ Αναγγελιών Πρόσληψης (α+β+γ)	Ε5 (Αναγγελίες Οικειοθελούς Αποχώρησης)	Ε6 (Καταγγελίες Συμβάσεων Αορίστου Χρόνου)	Ε7 (Λήξεις Συμβάσεων Ορισμένου Χρόνου)	Ε5+Ε6+Ε7 ΣΥΝΟΛΟ Αποχωρήσεων	ΙΣΟΖΥΓΙΟ Ε3 - (Ε5+Ε6+Ε7)
1/11/2014	913	739	513	2.165	629	419	4.046	5.094	-2.929
2/11/2014	269	212	63	544	372	170	1.044	1.586	-1.042
3/11/2014	3.991	2.592	674	7.257	3.832	3.254	11.407	18.493	-11.236
4/11/2014	2.775	2.052	702	5.529	2.963	2.408	7.203	12.574	-7.045
5/11/2014	2.042	1.907	638	4.587	2.014	1.894	4.875	8.783	-4.196
6/11/2014	2.379	2.328	1.049	5.756	2.431	1.982	4.503	8.916	-3.160
7/11/2014	2.698	2.927	1.806	7.431	2.478	1.995	3.530	8.003	-572
8/11/2014	450	493	435	1.378	399	208	604	1.211	167
9/11/2014	163	160	47	370	143	48	206	397	-27
10/11/2014	2.640	1.827	662	5.129	2.275	1.394	3.533	7.202	-2.073
11/11/2014	2.142	1.672	876	4.690	1.850	1.074	2.111	5.035	-345
12/11/2014	1.993	1.802	855	4.650	1.368	900	1.488	3.756	894
13/11/2014	2.084	2.166	1.120	5.370	1.552	970	1.364	3.886	1.484
14/11/2014	2.610	2.706	1.388	6.704	1.770	940	1.377	4.087	2.617
15/11/2014	465	415	262	1.142	252	188	319	759	383
16/11/2014	256	158	60	474	136	80	109	325	149
17/11/2014	2.304	1.479	412	4.195	2.197	1.129	3.258	6.584	-2.389
18/11/2014	1.924	1.412	457	3.793	1.592	943	1.983	4.518	-725
19/11/2014	1.872	1.293	510	3.675	1.539	858	1.414	3.811	-136
20/11/2014	1.870	1.848	960	4.678	1.542	859	1.106	3.507	1.171
21/11/2014	2.359	2.365	1.483	6.207	1.350	938	1.054	3.342	2.865
22/11/2014	367	377	313	1.057	243	104	126	473	584
23/11/2014	208	157	74	439	130	42	96	268	171
24/11/2014	2.518	1.538	558	4.614	1.850	917	2.219	4.986	-372
25/11/2014	1.795	1.249	555	3.599	1.629	860	1.265	3.754	-155
26/11/2014	1.666	1.214	521	3.401	1.361	764	902	3.027	374
27/11/2014	1.638	1.810	812	4.260	1.343	690	1.015	3.048	1.212
28/10/2014	3.208	2.812	1.421	7.441	1.854	1.112	1.240	4.206	3.235
29/11/2014	565	554	361	1.480	441	176	232	849	631
30/11/2014	278	300	72	650	216	81	219	516	134
ΣΥΝΟΛΟ	50.442	42.564	19.659	112.665	41.751	27.397	63.848	132.996	-20.331

Στον **πίνακα V** αποτυπώνονται αναλυτικά στοιχεία, σε ημερήσια βάση, για τις ροές μισθωτής απασχόλησης και το ισοζύγιο ροών από 01.11.2014 – 30.11.2014.

***Σημείωση:** Τα E3, E5, E6, E7 αφορούν στα αρχικά της ονομασίας των αντίστοιχων Εντύπων που υποβάλλονται από τους εργοδότες μέσω του Πληροφοριακού Συστήματος «ΕΡΓΑΝΗ» και αντιστοιχούν σε ηλεκτρονικά υποβαλλόμενες πράξεις. Συγκεκριμένα, ΕΝΤΥΠΟ 3 (E3): Αναγγελία πρόσληψης/ ΕΝΤΥΠΟ 5 (E5):Αναγγελία οικειοθελούς αποχώρησης μισθωτού/ ΕΝΤΥΠΟ 6 (E6): Καταγγελία σύμβασης εργασίας αορίστου χρόνου (με ή χωρίς προειδοποίηση) / ΕΝΤΥΠΟ 7 (E7): Βεβαίωση – Δήλωση εργοδότη για συμβάσεις ορισμένου χρόνου ή έργου

Διάγραμμα ΙΧ

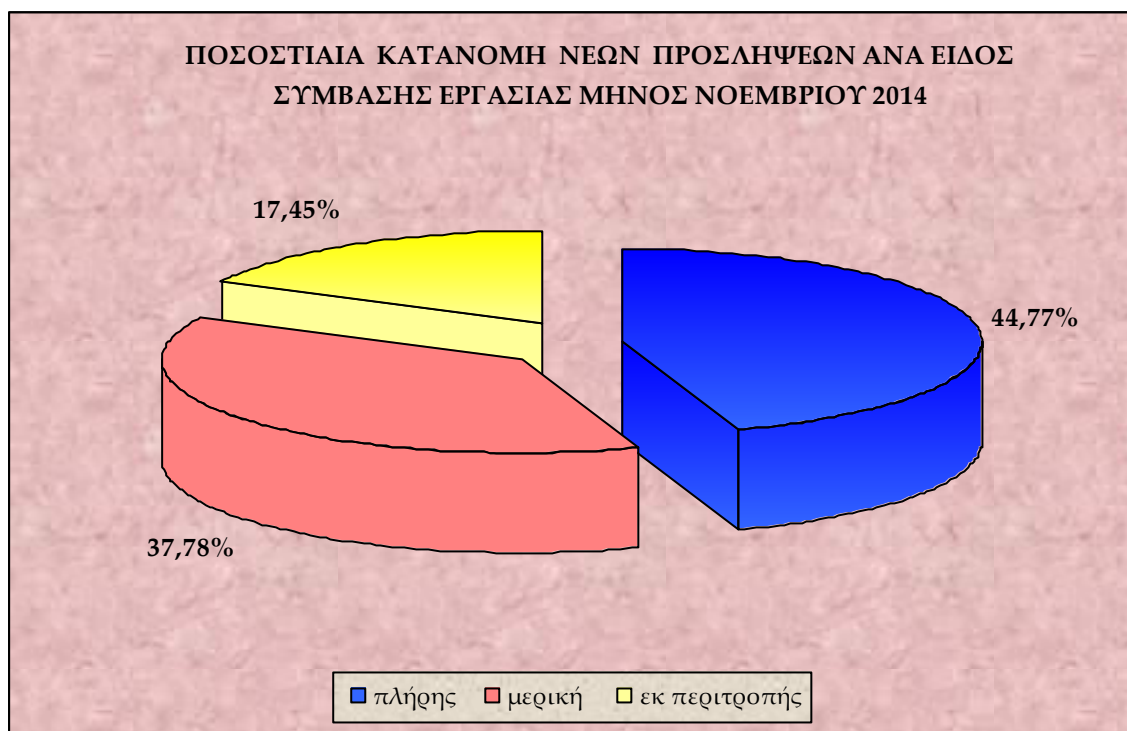

Στο **διάγραμμα ΙΧ** αποτυπώνεται η ποσοστιαία κατανομή των νέων προσλήψεων ανά είδος σύμβασης εργασίας, για το μήνα Νοέμβριο 2014.

Πίνακας VI

Μετατροπές συμβάσεων εργασίας από πλήρη απασχόληση σε μερική απασχόληση	Μετατροπές συμβάσεων εργασίας από πλήρη απασχόληση σε εκ περιτροπής απασχόληση με συμφωνία εργαζόμενου και εργοδότη	Μετατροπές συμβάσεων εργασίας από πλήρη απασχόληση σε εκ περιτροπής απασχόληση με μονομερή απόφαση του εργοδότη
2.736	1.106	508

Στον **πίνακα VI** καταγράφονται οι συμβάσεις πλήρους απασχόλησης, που μετατράπηκαν σε μερική και σε εκ περιτροπής απασχόληση (κατόπιν συμφωνίας εργαζόμενου – εργοδότη ή μονομερούς απόφασης του εργοδότη), κατά το μήνα Νοέμβριο 2014.

Πίνακας VII

ΦΥΛΟ	E3 (Αναγγελίες Πρόσληψης)	E5 (Αναγγελίες Οικειοθελούς Αποχώρησης)	E6 (Καταγγελίες Συμβάσεων Αορίστου Χρόνου)	E7 (Λήξεις Συμβάσεων Ορισμένου Χρόνου)	ΣΥΝΟΛΟ ΑΠΟΧΩΡΗΣΕΩΝ E5+E6+E7	ΙΣΟΖΥΓΙΟ E3-(E5+E6+E7)
Άνδρες	61.945	23.549	14.350	32.685	70.584	-8.639
Γυναίκες	50.720	18.202	13.047	31.163	62.412	-11.692
Σύνολο	112.665	41.751	27.397	63.848	132.996	-20.331

Στον πίνακα VII καταγράφονται οι ροές και το ισοζύγιο ροών μισθωτής απασχόλησης, ανά φύλο για το μήνα Νοέμβριο 2014.

Διάγραμμα X

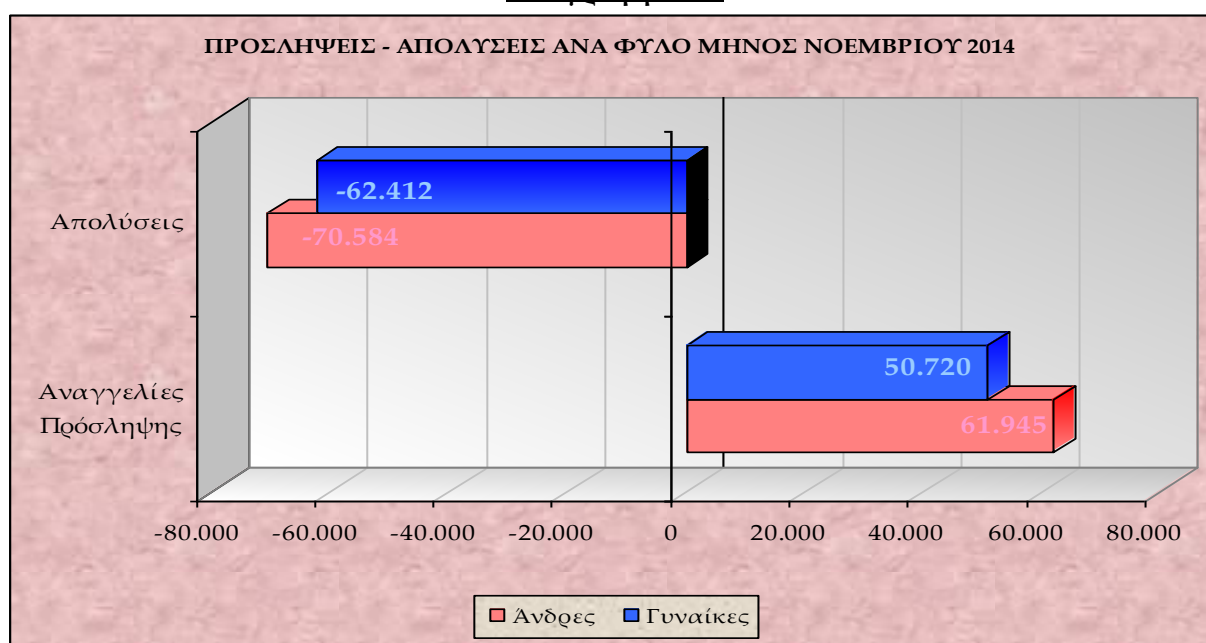

Στο διάγραμμα X αποτυπώνονται οι προσλήψεις – απολύσεις ανά φύλο για το μήνα Νοέμβριο του έτους 2014.

Πίνακας VIII

ΗΛΙΚΙΑΚΗ ΟΜΑΔΑ	E3 (Αναγγελίες Πρόσληψης)	E5 (Αναγγελίες Οικειοθελούς Αποχώρησης)	E6 (Καταγγελίες Συμβάσεων Αορίστου Χρόνου)	E7 (Λήξεις Συμβάσεων Ορισμένου Χρόνου)	ΣΥΝΟΛΟ ΑΠΟΧΩΡΗΣΕΩΝ E5+E6+E7	ΙΣΟΖΥΓΙΟ E3-(E5+E6+E7)
15 - 24	22.141	8.892	2.671	8.428	19.991	2.150
25 - 29	21.195	7.989	4.284	9.382	21.655	-460
30 - 44	47.124	16.797	12.821	27.694	57.312	-10.188
45 - 64	21.867	7.936	7.498	18.055	33.489	-11.622
64 +	338	137	123	289	549	-211
ΣΥΝΟΛΟ	112.665	41.751	27.397	63.848	132.996	-20.331

Στον πίνακα VIII καταγράφονται οι ροές μισθωτής απασχόλησης και το ισοζύγιο ροών μισθωτής απασχόλησης ανά ηλικιακή ομάδα για το μήνα Νοέμβριο 2014.

Διάγραμμα XI

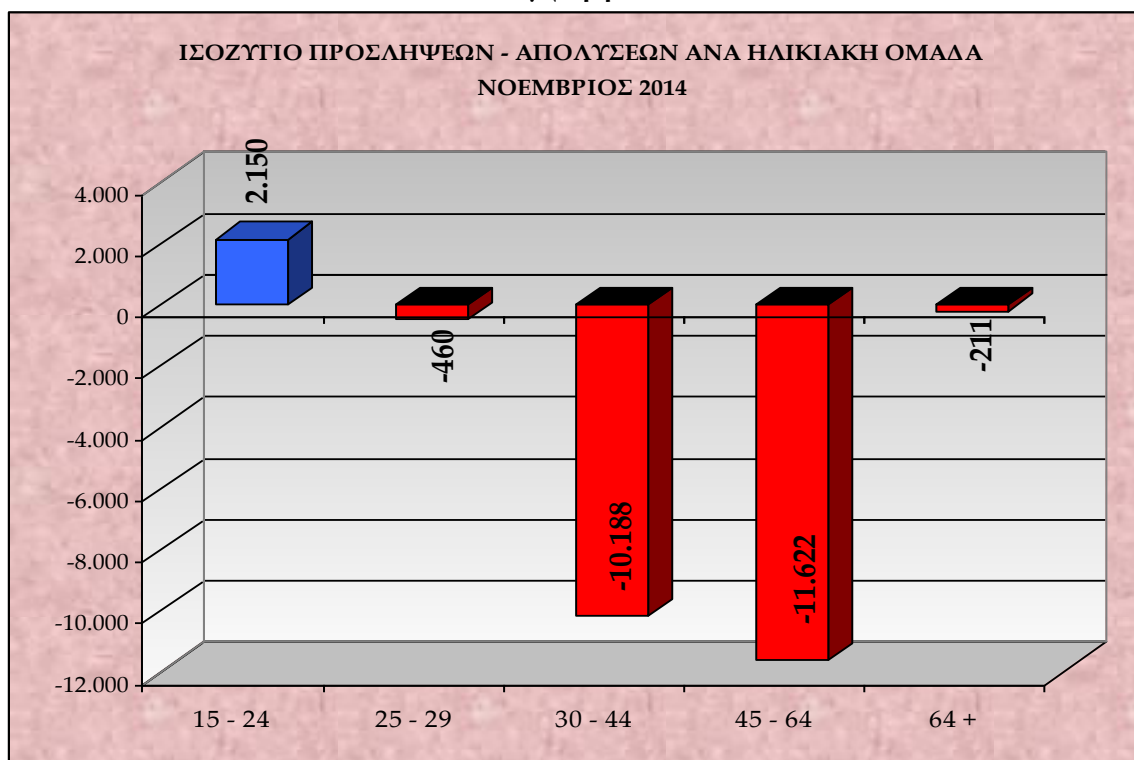

Στο **διάγραμμα XI** αποτυπώνεται το ισοζύγιο προσλήψεων-απολύσεων ανά ηλικιακή ομάδα κατά το μήνα Νοέμβριο 2014.

Πίνακας IX

ΔΡΑΣΤΗΡΙΟΤΗΤΑ	E3 (Αναγγελίες Πρόσληψης)	E5 (Αναγγελίες Οικειοθελούς Αποχώρησης)	E6 (Καταγγελίες Συμβάσεων Αορίστου Χρόνου)	E7 (Λήξεις Συμβάσεων Ορισμένου Χρόνου)	ΣΥΝΟΛΟ ΑΠΟΧ/ΣΕΩΝ E5+E6+E7	ΙΣΟΖΥΓΙΟ E3 - (E5+E6+E7)
Εκπαίδευση	6.641	798	267	765	1.830	4.811
Δραστηριότητες απασχόλησης	3.204	340	38	777	1.155	2.049
Βιομηχανία τροφίμων	6.387	1.802	1.239	2.093	5.134	1.253
Δημιουργικές δραστηριότητες, τέχνες και διασκέδαση	2.430	276	74	1.218	1.568	862
Αθλητικές δραστηριότητες και δραστηριότητες διασκέδασης και ψυχαγωγίας	2.223	637	258	617	1.512	711
Αποθήκευση και υποστηρικτικές προς τη μεταφορά δραστηριότητες	1.078	539	303	1.240	2.082	-1.004
Δραστηριότητες ενοικίασης και εκμίσθωσης	218	117	257	1.092	1.466	-1.248
Δραστηριότητες ταξιδιωτικών πρακτορείων	617	177	397	1.447	2.021	-1.404
Δραστηριότητες υπηρεσιών εστίασης	27.103	15.518	6.539	9.365	31.422	-4.319
Καταλύματα	4.921	885	3.335	24.375	28.595	-23.674

Στον **πίνακα IX** καταγράφονται οι Κωδικοί Αριθμοί Δραστηριότητας (ΚΑΔ) με τα πέντε (5) υψηλότερα θετικά και τα πέντε (5) υψηλότερα αρνητικά ισοζύγια προσλήψεων - απολύσεων μηνός Νοεμβρίου 2014.

Πίνακας Χ

ΕΙΔΙΚΟΤΗΤΑ	Ε3 (Αναγγελίες Πρόσληψης)	Ε5 (Αναγγελίες Οικειοθελούς Αποχώρησης)	Ε6 (Καταγγελίες Συμβάσεων Αορίστου Χρόνου)	Ε7 (Λήξεις Συμβάσεων Ορισμένου Χρόνου)	ΣΥΝΟΛΟ ΑΠΟΧ/ΣΕΩΝ Ε5+Ε6+Ε7	ΙΣΟΖΥΓΙΟ Ε3 - (Ε5+Ε6+Ε7)
Διδασκ. προσωπικό ιδιωτ. φροντιστ. και φροντιστ. ξένων γλωσσών, καθηγητές δευτεροβάθμ. εκπαίδευσης, δάσκαλοι και νηπιαγωγοί, εκπαιδευτικοί γενικά	6.051	422	53	262	737	5.314
Διάφ. Καλλιτέχνες, Μουσικοί, Τραγουδιστές, Χορευτές-Χοροοργ, Ηθοποιοί και Σκηνοθέτες	7.832	2.670	199	3.307	6.176	1.656
Χειριστές μηχανών	1.522	131	79	592	802	720
Ανειδίκευτοι εργάτες	6.091	1.926	1.539	1.998	5.463	628
Διανομείς και υπάλ. ειδικών ταχυδρομείων	1.840	807	269	201	1.277	563
Γυμναστές αθλητ. χώρων και προπονητές αθλητικ. αγωνισμ. και αθλοπαιδιών, επαγγελμ. αθλητές και ποδοσφαιριστές	789	124	46	110	280	509
Ελαιοτριβείς, συντηρητές φρούτων και λαχανικών	749	94	65	88	247	502
Υπάλληλοι εξυπηρέτησης πελατών	699	225	94	163	482	217
Πωλητές γενικά	1.270	314	215	445	974	296
Ταμίες καταστημάτων	880	275	232	244	751	129

Στον πίνακα Χ καταγράφονται τα δέκα επαγγέλματα, ανά Στατιστική Ταξινόμηση Επαγγελματών (ΣΤΕΠ), με τα υψηλότερα θετικά ισοζύγια προσλήψεων – απολύσεων, για το μήνα Νοέμβριο του έτους 2014.

Πίνακας ΧΙ

ΠΕΡΙΦΕΡΕΙΑ	Αριθμός Επιχειρησιακών	Αριθμός Εργαζομένων	Ποσοστό Μεταβολής Μισθού (%)
Αν. Μακεδονίας & Θράκης	-	-	-
Αττικής	3	458	+0,38%
Βορείου Αιγαίου	-	-	-
Δυτικής Ελλάδας	-	-	-
Δυτικής Μακεδονίας	-	-	-
Ηπείρου	-	-	-
Θεσσαλίας	-	-	-
Ιονίων Νήσων	-	-	-
Κεντρικής Μακεδονίας	-	-	-
Κρήτης	-	-	-
Νοτίου Αιγαίου	-	-	-
Πελοποννήσου	-	-	-
Στερεάς Ελλάδας	-	-	-
ΣΥΝΟΛΟ	3	458	+0,38%

Στον πίνακα ΧΙ παρουσιάζονται τα στοιχεία των επιχειρησιακών συμβάσεων που κατατέθηκαν, ανά περιφέρεια, κατά το μήνα Νοέμβριο 2014, και προβλέπουν μεταβολή μισθού.

*Σημείωση: Κατά το διάστημα 01.11.2014 – 30.11.2014, κατατέθηκαν στο «ΠΣ ΕΡΓΑΝΗ» επτά (7) επιπλέον έγκυρες επιχειρησιακές συμβάσεις που αφορούσαν 3.467 εργαζόμενους, στις οποίες δεν υπήρξε καμία μεταβολή μισθού.

Πίνακας XII

ΠΕΡΙΦΕΡΕΙΑ	E3 (Αναγγελίες Πρόσληψης)	E5 (Αναγγελίες Οικειοθελούς Αποχώρησης)	E6 (Καταγγελίες Συμβάσεων Αορίστου Χρόνου)	E7 (Λήξεις Συμβάσεων Ορισμένου Χρόνου)	ΣΥΝΟΛΟ ΑΠΟΧ/ΣΕΩΝ E5+E6+E7	ΙΣΟΖΥΓΙΟ E3-(E5+E6+E7)
Αν. Μακεδ. & Θράκης	4.476	2.157	1.078	1.345	4.580	-104
Αττικής	53.056	20.217	9.065	13.201	42.483	10.573
Βορείου Αιγαίου	1.136	423	360	762	1.545	-409
Δυτικής Ελλάδας	5.828	1.631	954	1.998	4.583	1.245
Δυτικής Μακεδονίας	2.223	703	462	1.048	2.213	10
Ηπείρου	2.767	976	471	695	2.142	625
Θεσσαλίας	5.518	1.935	1.312	1.612	4.859	659
Ιονίων Νήσων	1.540	443	672	5.446	6.561	-5.021
Κεντρικής Μακεδονίας	17.281	6.140	4.315	6.886	17.341	-60
Κρήτης	8.079	3.077	2.585	14.920	20.582	-12.503
Νοτίου Αιγαίου	2.911	1.056	3.634	13.524	18.214	-15.303
Πελοποννήσου	4.885	1.895	1.516	1.642	5.053	-168
Στερεάς Ελλάδας	2.965	1.098	973	769	2.840	125
ΣΥΝΟΛΟ	112.665	41.751	27.397	63.848	132.996	-20.331

Στον πίνακα XII καταγράφονται οι ροές μισθωτής απασχόλησης και το ισοζύγιο, συνοπτικά ανά περιφέρεια για το μήνα Νοέμβριο 2014.

Διάγραμμα XII



Στο διάγραμμα XII αποτυπώνονται οι ροές προσλήψεων – απολύσεων και το ισοζύγιο ανά περιφέρεια κατά το μήνα Νοέμβριο 2014.

Στον πίνακα XIII που ακολουθεί καταγράφεται το ισοζύγιο ροών μισθωτής απασχόλησης από 01.11.2014 – 30.11.2014, ανά Περιφερειακή Ενότητα και αντίστοιχα στον πίνακα XIV καταγράφεται το ισοζύγιο ροών μισθωτής απασχόλησης από 01.01.2014 – 30.11.2014, ανά Περιφερειακή Ενότητα.

Πίνακας XIII

ΝΟΕΜΒΡΙΟΣ 2014 ΠΕΡΙΦΕΡΕΙΑ	ΠΕΡΙΦΕΡΕΙΑΚΗ ΕΝΟΤΗΤΑ	Ε3 (Αναγγελίες Πρόσληψης)	Ε5 (Αναγγελίες Οικειοθελούς Αποχώρησης)	Ε6 (Καταγγελίες Συμβάσεων Αορίστου Χρόνου)	Ε7 (Λήξεις Συμβάσεων Ορισμένου Χρόνου)	ΣΥΝΟΛΟ ΑΠΟΧ/ΣΕΩΝ Ε5+Ε6+Ε7	ΙΣΟΖΥΓΙΟ Ε3 -(Ε5+Ε6+Ε7)
ΑΝΑΤΟΛΙΚΗΣ ΜΑΚΕΔΟΝΙΑΣ, ΘΡΑΚΗΣ	ΔΡΑΜΑΣ	662	197	155	157	509	153
	ΕΒΡΟΥ	841	385	196	187	768	73
	ΘΑΣΟΥ	186	30	79	168	277	-91
	ΚΑΒΑΛΑΣ	1.128	668	297	593	1.558	-430
	ΞΑΝΘΗΣ	971	527	235	143	905	66
	ΡΟΔΟΠΗΣ	688	350	116	97	563	125
ΑΤΤΙΚΗΣ	ΑΝΑΤΟΛΙΚΗΣ ΑΤΤΙΚΗΣ	5.423	1.911	1.208	2.272	5.391	32
	ΒΟΡΕΙΟΥ ΤΟΜΕΑ ΑΘΗΝΩΝ	9.599	3.417	1.493	2.275	7.185	2.414
	ΔΥΤΙΚΗΣ ΑΤΤΙΚΗΣ	1.778	829	501	206	1.536	242
	ΔΥΤΙΚΟΥ ΤΟΜΕΑ ΑΘΗΝΩΝ	3.812	1.744	586	401	2.731	1.081
	ΚΕΝΤΡΙΚΟΥ ΤΟΜΕΑ ΑΘΗΝΩΝ	18.975	7.128	2.249	5.720	15.097	3.878
	ΝΗΣΩΝ	393	142	267	404	813	-420
	ΝΟΤΙΟΥ ΤΟΜΕΑ ΑΘΗΝΩΝ	7.702	3.072	1.405	1.039	5.516	2.186
	ΠΕΙΡΑΙΩΣ	5.374	1.974	1.356	884	4.214	1.160
ΒΟΡΕΙΟΥ ΑΙΓΑΙΟΥ	ΙΚΑΡΙΑΣ	5	4	15	52	71	-66
	ΛΕΣΒΟΥ	555	237	190	249	676	-121
	ΛΗΜΝΟΥ	66	18	30	47	95	-29
	ΣΑΜΟΥ	199	36	56	307	399	-200
	ΧΙΟΥ	311	128	69	107	304	7
ΔΥΤΙΚΗΣ ΕΛΛΑΔΑΣ	ΑΙΤΩΛΟΑΚΑΡΝΑΝΙΑΣ	1.102	333	199	354	886	216
	ΑΧΑΪΑΣ	3.796	1.044	411	1.375	2.830	966
	ΗΛΕΙΑΣ	930	254	344	269	867	63
ΔΥΤΙΚΗΣ ΜΑΚΕΔΟΝΙΑ	ΓΡΕΒΕΝΩΝ	129	86	38	40	164	-35
	ΚΑΣΤΟΡΙΑΣ	530	145	71	141	357	173
	ΚΟΖΑΝΗΣ	1.138	338	279	242	859	279
	ΦΛΩΡΙΝΑΣ	426	134	74	625	833	-407
ΗΠΕΙΡΟΥ	ΑΡΤΑΣ	426	118	60	35	213	213
	ΘΕΣΠΡΩΤΙΑΣ	399	222	135	151	508	-109
	ΙΩΑΝΝΙΝΩΝ	1.712	545	173	413	1.131	581
	ΠΡΕΒΕΖΑΣ	230	91	103	96	290	-60
ΘΕΣΣΑΛΙΑΣ	ΚΑΡΔΙΤΣΑΣ	654	323	146	132	601	53
	ΛΑΡΙΣΑΣ	2.037	700	479	635	1.814	223
	ΜΑΓΝΗΣΙΑΣ	1.526	596	355	384	1.335	191
	ΣΠΟΡΑΔΩΝ	50	12	123	92	227	-177
	ΤΡΙΚΑΛΩΝ	1.251	304	209	369	882	369

ΝΟΕΜΒΡΙΟΣ 2014 ΠΕΡΙΦΕΡΕΙΑ (συνέχεια)	ΠΕΡΙΦΕΡΕΙΑΚΗ ΕΝΟΤΗΤΑ	Ε3 (Αναγγελίες Πρόσληψης)	Ε5 (Αναγγελίες Οικειοθελούς Αποχώρησης)	Ε6 (Καταγγελίες Συμβάσεων Αορίστου Χρόνου)	Ε7 (Λήξεις Συμβάσεων Ορισμένου Χρόνου)	ΣΥΝΟΛΟ ΑΠΟΧ/ΣΕΩΝ Ε5+Ε6+Ε7	ΙΣΟΖΥΓΙΟ Ε3 -(Ε5+Ε6+Ε7)
ΙΟΝΙΩΝ ΝΗΣΩΝ	ΖΑΚΥΝΘΟΥ	277	82	119	1.167	1.368	-1.091
	ΙΘΑΚΗΣ	2	4	19	5	28	-26
	ΚΕΡΚΥΡΑΣ	990	224	388	3.465	4.077	-3.087
	ΚΕΦΑΛΛΗΝΙΑΣ	129	62	82	583	727	-598
	ΛΕΥΚΑΔΑΣ	142	71	64	226	361	-219
ΚΕΝΤΡΙΚΗΣ ΜΑΚΕΔΟΝΙΑΣ	ΗΜΑΘΙΑΣ	1.094	272	264	817	1.353	-259
	ΘΕΣΣΑΛΟΝΙΚΗΣ	12.145	4.281	2.153	3.051	9.485	2.660
	ΚΙΛΚΙΣ	603	183	103	256	542	61
	ΠΕΛΛΑΣ	828	390	169	667	1.226	-398
	ΠΙΕΡΙΑΣ	795	340	418	207	965	-170
	ΣΕΡΡΩΝ	1.033	338	177	301	816	217
	ΧΑΛΚΙΔΙΚΗΣ	783	336	1.031	1.587	2.954	-2.171
ΚΡΗΤΗΣ	ΗΡΑΚΛΕΙΟΥ	3.783	1.410	1.248	6.186	8.844	-5.061
	ΛΑΣΙΘΙΟΥ	1.356	559	271	2.859	3.689	-2.333
	ΡΕΘΥΜΝΟΥ	991	435	392	2.440	3.267	-2.276
	ΧΑΝΙΩΝ	1.949	673	674	3.435	4.782	-2.833
ΝΟΤΙΟΥ ΑΙΓΑΙΟΥ	ΑΝΔΡΟΥ	23	12	36	6	54	-31
	ΘΗΡΑΣ	414	201	1.568	1.096	2.865	-2.451
	ΚΑΛΥΜΝΟΥ	55	38	137	77	252	-197
	ΚΑΡΠΑΘΟΥ	12	2	44	30	76	-64
	ΚΕΑΣ-ΚΥΘΟΝΟΥ	4	7	35	6	48	-44
	ΚΩ	393	130	126	3.465	3.721	-3.328
	ΜΗΛΟΥ	37	18	136	26	180	-143
	ΜΥΚΟΝΟΥ	171	86	456	417	959	-788
	ΝΑΞΟΥ	105	23	101	299	423	-318
	ΠΑΡΟΥ	104	65	209	130	404	-300
	ΡΟΔΟΥ	1.258	385	635	7.757	8.777	-7.519
	ΣΥΡΟΥ	306	61	103	121	285	21
ΤΗΝΟΥ	29	28	48	94	170	-141	
ΠΕΛΟΠΟΝΝΗΣΟΥ	ΑΡΓΟΛΙΔΑΣ	1.718	378	363	387	1.128	590
	ΑΡΚΑΔΙΑΣ	510	186	107	117	410	100
	ΚΟΡΙΝΘΙΑΣ	972	709	445	467	1.621	-649
	ΛΑΚΩΝΙΑΣ	510	156	118	91	365	145
	ΜΕΣΣΗΝΙΑΣ	1.175	466	483	580	1.529	-354
ΣΤΕΡΕΑΣ ΕΛΛΑΔΑΣ	ΒΟΙΩΤΙΑΣ	1.019	360	221	130	711	308
	ΕΥΒΟΙΑΣ	1.068	467	417	325	1.209	-141
	ΕΥΡΥΤΑΝΙΑΣ	31	15	8	8	31	0
	ΦΘΙΩΤΙΔΑΣ	700	223	194	267	684	16
	ΦΩΚΙΔΑΣ	147	33	133	39	205	-58
ΣΥΝΟΛΟ		112.665	41.751	27.397	63.848	132.996	-20.331

Πίνακας XIV

01.01.2014 – 30.11.2014 ΠΕΡΙΦΕΡΕΙΑ	ΠΕΡΙΦΕΡΕΙΑΚΗ ΕΝΟΤΗΤΑ	Ε3 (Αναγγελίες Πρόσληψης)	Ε5 (Αναγγελίες Οικειοθελούς Αποχώρησης)	Ε6 (Καταγγελίες Συμβάσεων Αορίστου Χρόνου)	Ε7 (Λήξεις Συμβάσεων Ορισμένου Χρόνου)	ΣΥΝΟΛΟ ΑΠΟΧ/ΣΕΩΝ Ε5+Ε6+Ε7	ΙΣΟΖΥΓΙΟ Ε3 -(Ε5+Ε6+Ε7)
ΑΝΑΤΟΛΙΚΗΣ ΜΑΚΕΔΟΝΙΑΣ, ΘΡΑΚΗΣ	ΔΡΑΜΑΣ	7.393	2.935	1.573	2.192	6.700	693
	ΕΒΡΟΥ	11.585	5.246	2.230	3.618	11.094	491
	ΘΑΣΟΥ	5.911	1.458	1.097	3.030	5.585	326
	ΚΑΒΑΛΑΣ	16.529	6.573	3.421	5.600	15.594	935
	ΞΑΝΘΗΣ	10.435	4.410	1.878	3.395	9.683	752
	ΡΟΔΟΠΗΣ	9.449	4.941	1.205	2.975	9.121	328
ΑΤΤΙΚΗΣ	ΑΝΑΤΟΛΙΚΗΣ ΑΤΤΙΚΗΣ	77.357	25.576	13.463	32.269	71.308	6.049
	ΒΟΡΕΙΟΥ ΤΟΜΕΑ ΑΘΗΝΩΝ	101.177	38.212	18.011	33.602	89.825	11.352
	ΔΥΤΙΚΗΣ ΑΤΤΙΚΗΣ	21.955	9.590	6.104	4.348	20.042	1.913
	ΔΥΤΙΚΟΥ ΤΟΜΕΑ ΑΘΗΝΩΝ	40.470	19.309	7.792	9.662	36.763	3.707
	ΚΕΝΤΡΙΚΟΥ ΤΟΜΕΑ ΑΘΗΝΩΝ	170.244	73.415	27.890	56.098	157.403	12.841
	ΝΗΣΩΝ	7.576	2.468	1.483	3.246	7.197	379
	ΝΟΤΙΟΥ ΤΟΜΕΑ ΑΘΗΝΩΝ	78.783	36.533	14.948	19.737	71.218	7.565
	ΠΕΙΡΑΙΩΣ	56.825	21.578	14.836	14.824	51.238	5.587
ΒΟΡΕΙΟΥ ΑΙΓΑΙΟΥ	ΙΚΑΡΙΑΣ	435	76	96	257	429	6
	ΛΕΣΒΟΥ	8.976	3.414	1.437	3.602	8.453	523
	ΛΗΜΝΟΥ	1.142	453	207	422	1.082	60
	ΣΑΜΟΥ	4.441	986	476	2.841	4.303	138
	ΧΙΟΥ	4.962	2.362	665	1.900	4.927	35
ΔΥΤΙΚΗΣ ΕΛΛΑΔΑΣ	ΑΙΤΩΛΟΑΚΑΡΝΑΝΙΑΣ	11.449	3.644	1.968	4.229	9.841	1.608
	ΑΧΑΪΑΣ	42.656	14.327	5.876	18.442	38.645	4.011
	ΗΛΕΙΑΣ	11.420	4.002	2.808	4.404	11.214	206
ΔΥΤΙΚΗΣ ΜΑΚΕΔΟΝΙΑ	ΓΡΕΒΕΝΩΝ	1.699	829	284	732	1.845	-146
	ΚΑΣΤΟΡΙΑΣ	5.937	1.839	991	2.737	5.567	370
	ΚΟΖΑΝΗΣ	11.957	5.015	3.170	4.072	12.257	-300
	ΦΛΩΡΙΝΑΣ	5.145	1.447	794	2.453	4.694	451
ΗΠΕΙΡΟΥ	ΑΡΤΑΣ	3.580	1.338	800	1.434	3.572	8
	ΘΕΣΠΡΩΤΙΑΣ	5.490	2.748	920	1.769	5.437	53
	ΙΩΑΝΝΙΝΩΝ	15.861	6.853	2.272	5.920	15.045	816
	ΠΡΕΒΕΖΑΣ	5.347	1.923	1.198	2.393	5.514	-167
ΘΕΣΣΑΛΙΑΣ	ΚΑΡΔΙΤΣΑΣ	6.774	3.417	1.170	1.253	5.840	934
	ΛΑΡΙΣΑΣ	26.109	9.434	4.268	10.112	23.814	2.295
	ΜΑΓΝΗΣΙΑΣ	18.455	8.081	4.313	5.276	17.670	785
	ΣΠΟΡΑΔΩΝ	4.910	1.242	2.040	1.566	4.848	62
	ΤΡΙΚΑΛΩΝ	10.562	3.891	1.909	3.896	9.696	866

01.01.2014 – 30.11.2014 ΠΕΡΙΦΕΡΕΙΑ (συνέχεια)	ΠΕΡΙΦΕΡΕΙΑΚΗ ΕΝΟΤΗΤΑ	Ε3 (Αναγγελίες Πρόσληψης)	Ε5 (Αναγγελίες Οικειοθελούς Αποχώρησης)	Ε6 (Καταγγελίες Συμβάσεων Αορίστου Χρόνου)	Ε7 (Λήξεις Συμβάσεων Ορισμένου Χρόνου)	ΣΥΝΟΛΟ ΑΠΟΧ/ΣΕΩΝ Ε5+Ε6+Ε7	ΙΣΟΖΥΓΙΟ Ε3 -(Ε5+Ε6+Ε7)
ΙΟΝΙΩΝ ΝΗΣΩΝ	ΖΑΚΥΝΘΟΥ	13.170	2.587	834	9.362	12.783	387
	ΙΘΑΚΗΣ	215	71	94	33	198	17
	ΚΕΡΚΥΡΑΣ	26.435	4.650	2.304	18.241	25.195	1.240
	ΚΕΦΑΛΛΗΝΙΑΣ	5.886	1.357	499	4.045	5.901	-15
	ΛΕΥΚΑΔΑΣ	5.332	2.025	574	2.498	5.097	235
ΚΕΝΤΡΙΚΗΣ ΜΑΚΕΔΟΝΙΑΣ	ΗΜΑΘΙΑΣ	16.318	4.524	2.716	7.967	15.207	1.111
	ΘΕΣΣΑΛΟΝΙΚΗΣ	125.860	49.820	26.070	39.204	115.094	10.766
	ΚΙΛΚΙΣ	5.956	1.953	1.430	2.218	5.601	355
	ΠΕΛΛΑΣ	16.136	6.190	1.760	7.072	15.022	1.114
	ΠΙΕΡΙΑΣ	16.343	8.370	3.564	4.230	16.164	179
	ΣΕΡΡΩΝ	11.500	4.441	1.876	4.427	10.744	756
	ΧΑΛΚΙΔΙΚΗΣ	33.540	12.093	8.023	12.136	32.252	1.288
ΚΡΗΤΗΣ	ΗΡΑΚΛΕΙΟΥ	61.759	20.144	7.449	32.268	59.861	1.898
	ΛΑΣΙΘΙΟΥ	19.663	5.456	1.332	12.343	19.131	532
	ΡΕΘΥΜΝΟΥ	19.228	5.609	2.050	10.510	18.169	1.059
	ΧΑΝΙΩΝ	34.095	9.394	3.862	18.697	31.953	2.142
ΝΟΤΙΟΥ ΑΙΓΑΙΟΥ	ΑΝΔΡΟΥ	1.325	709	335	208	1.252	73
	ΘΗΡΑΣ	15.887	4.642	5.465	5.094	15.201	686
	ΚΑΛΥΜΝΟΥ	2.063	603	640	633	1.876	187
	ΚΑΡΠΑΘΟΥ	1.283	148	596	538	1.282	1
	ΚΕΑΣ - ΚΥΘΟΥ	549	290	186	74	550	-1
	ΚΩ	19.208	3.833	613	13.980	18.426	782
	ΜΗΛΟΥ	2.361	1.314	795	213	2.322	39
	ΜΥΚΟΝΟΥ	11.686	3.483	3.177	4.632	11.292	394
	ΝΑΞΟΥ	4.395	1.338	610	2.321	4.269	126
	ΠΑΡΟΥ	6.018	2.426	1.755	1.535	5.716	302
	ΡΟΔΟΥ	39.595	8.838	2.725	26.278	37.841	1.754
	ΣΥΡΟΥ	5.123	1.435	780	2.576	4.791	332
	ΤΗΝΟΥ	1.574	463	178	877	1.518	56
ΠΕΛΟΠΟΝΝΗΣΟΥ	ΑΡΓΟΛΙΔΑΣ	15.047	5.986	2.790	5.780	14.556	491
	ΑΡΚΑΔΙΑΣ	5.744	2.710	1.090	2.006	5.806	-62
	ΚΟΡΙΝΘΙΑΣ	17.892	7.990	3.186	5.541	16.717	1.175
	ΛΑΚΩΝΙΑΣ	5.466	2.612	983	1.457	5.052	414
	ΜΕΣΣΗΝΙΑΣ	17.404	6.993	3.631	5.563	16.187	1.217
ΣΤΕΡΕΑΣ ΕΛΛΑΔΑΣ	ΒΟΙΩΤΙΑΣ	10.877	3.674	2.477	3.816	9.967	910
	ΕΥΒΟΙΑΣ	19.092	7.203	3.795	7.184	18.182	910
	ΕΥΡΥΤΑΝΙΑΣ	679	404	82	259	745	-66
	ΦΘΙΩΤΙΔΑΣ	10.687	3.035	1.882	4.192	9.109	1.578
	ΦΩΚΙΔΑΣ	2.316	794	512	948	2.254	62
ΣΥΝΟΛΟ		1.450.703	539.172	256.313	555.262	1.350.747	99.956

Πίνακας XV

	Ε3 (Αναγγελίες Πρόσληψης από χειρόγραφες υποβολές)	Μερίδιο συμμετοχής αναγγελιών προσλήψεων από χειρόγραφες υποβολές στο σύνολο των αναγγελιών πρόσληψης μέσω χειρόγραφων υποβολών και Πληροφοριακού Συστήματος «ΕΡΓΑΝΗ»	ΣΥΝΟΛΟ Ε5+Ε6+Ε7 (Καταγγελίες και λήξεις συμβάσεων, αναγγελίες οικειοθελούς αποχώρησης, από χειρόγραφες υποβολές)	Μερίδιο συμμετοχής απολύσεων από χειρόγραφες υποβολές στο σύνολο των απολύσεων μέσω χειρόγραφων υποβολών και Πληροφοριακού Συστήματος «ΕΡΓΑΝΗ»	ΙΣΟΖΥΓΙΟ Ε3-(Ε5+Ε6+Ε7) Προσλήψεων – Απολύσεων μέσω χειρόγραφων υποβολών
2014					
Ιανουάριος	1.375	1,42%	5.262	5,58%	-3.887
Φεβρουάριος	1.925	2,06%	1.691	2,31%	234
Μάρτιος	2.180	2,35%	2.436	3,10%	-256
Απρίλιος	2.936	1,97%	1.745	2,01%	1.191
Μάιος	1.661	0,98%	1.464	1,34%	197
Ιούνιος	4.111	2,36%	3.019	1,91%	1.092
Ιούλιος	1.880	1,18%	1.921	1,32%	-41
Αύγουστος	1.435	1,37%	1.410	1,36%	25
Σεπτέμβριος	1.914	1,14%	1.941	1,13%	-27
Οκτώβριος	1.689	1,11%	2.920	1,32%	-1.231
Νοέμβριος	1.837	1,60%	4.586	3,33%	-2.749

Στον **πίνακα XV** καταγράφονται οι ροές μισθωτής απασχόλησης ανά μήνα οι οποίες κατατέθηκαν **χειρόγραφα** (εκπρόθεσμες υποβολές – ειδικές κατηγορίες επιχειρήσεων) από 01.01.2014 έως και 30.11.2014 στις περιφερειακές υπηρεσίες του ΟΑΕΔ, καθώς επίσης και το μερίδιο συμμετοχής τους στο σύνολο των ροών που αντλούνται τόσο από το Πληροφοριακό Σύστημα «ΕΡΓΑΝΗ» όσο και από τις χειρόγραφες υποβολές.