



ΔΕΛΤΙΟ ΤΥΠΟΥ

ΔΕΙΚΤΗΣ ΚΥΚΛΟΥ ΕΡΓΑΣΙΩΝ ΣΤΗ ΒΙΟΜΗΧΑΝΙΑ: Σεπτέμβριος 2020, ετήσια μείωση 10,7%

Η Ελληνική Στατιστική Αρχή ανακοινώνει τον Δείκτη Κύκλου Εργασιών στη Βιομηχανία, με έτος βάσης 2015=100,0 και μήνα αναφοράς τον Σεπτέμβριο 2020, η εξέλιξη του οποίου σύμφωνα με προσωρινά στοιχεία, έχει ως εξής:

Ο Γενικός Δείκτης Κύκλου Εργασιών στη Βιομηχανία (σύνολο εγχώριας και εξωτερικής αγοράς) του μηνός Σεπτεμβρίου 2020, σε σύγκριση με τον αντίστοιχο δείκτη του Σεπτεμβρίου 2019, παρουσίασε μείωση 10,7% έναντι μείωσης 0,5% που σημειώθηκε κατά την αντίστοιχη σύγκριση του έτους 2019 με το 2018 (Πίνακας 1).

Ο Γενικός Δείκτης Κύκλου Εργασιών στη Βιομηχανία του μηνός Σεπτεμβρίου 2020, σε σύγκριση με τον αντίστοιχο δείκτη του Αυγούστου 2020, παρουσίασε αύξηση 18,0% (Πίνακας 6).

Ο μέσος Γενικός Δείκτης του δωδεκαμήνου Οκτωβρίου 2019 – Σεπτεμβρίου 2020, σε σύγκριση με τον αντίστοιχο δείκτη του δωδεκαμήνου Οκτωβρίου 2018 – Σεπτεμβρίου 2019, παρουσίασε μείωση 10,9%, έναντι αύξησης 1,9% που σημειώθηκε από τη σύγκριση των αντίστοιχων προηγούμενων δωδεκαμήνων (Πίνακας 13).

Γράφημα 1. Μηνιαίες και ετήσιες μεταβολές Γενικού Δείκτη Κύκλου Εργασιών στη Βιομηχανία (%)

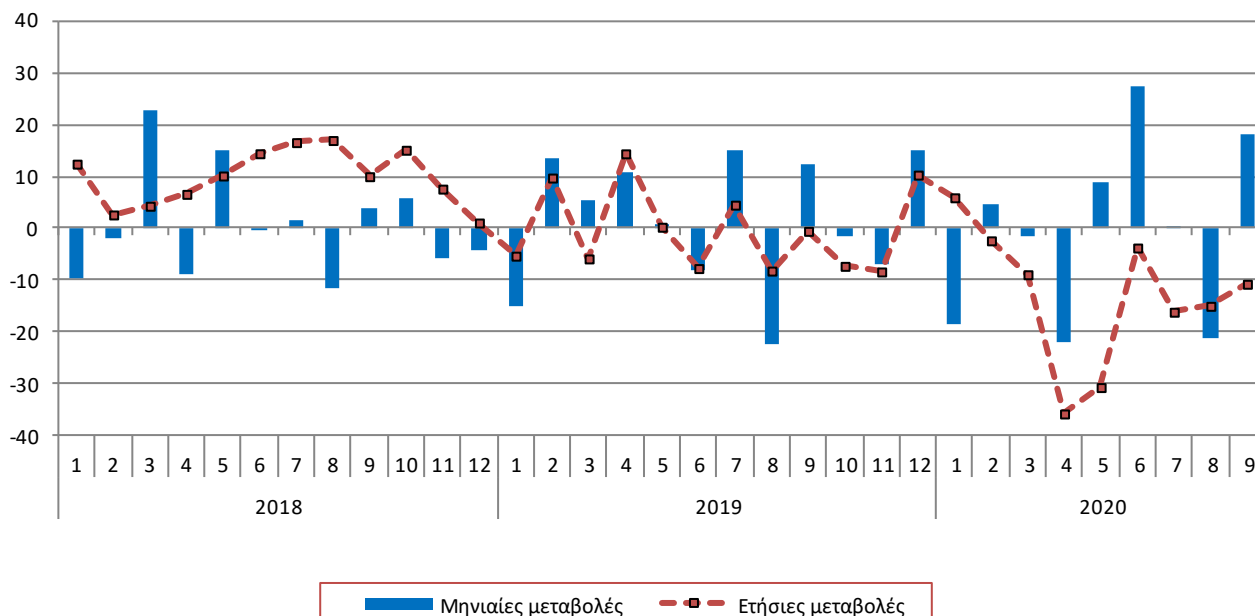

Πληροφορίες για μεθοδολογικά θέματα:

Δ/νση Στατιστικών Επιχειρήσεων
Τμήμα Δεικτών Μεταποίησης-Κατασκευών και Βιομηχανικών Προϊόντων
Η Προϊσταμένη του Τμήματος: Αικατερίνη Διαμαντάκη
Τηλ.: 213 135 2056
Fax :213 135 2506
E-mail: a.diamantaki@statistics.gr

Πληροφορίες για παροχή δεδομένων:

Τηλ: 213 135 2022, 2308, 2310
E-mail: data.dissem@statistics.gr

Εξέλιξη Δείκτη Κύκλου Εργασιών στη Βιομηχανία, μηνός Σεπτεμβρίου 2020

I. Σύγκριση Γενικού Δείκτη Κύκλου Εργασιών στη Βιομηχανία, μηνός Σεπτεμβρίου 2020, με τον αντίστοιχο δείκτη Σεπτεμβρίου 2019

Η μείωση του Γενικού Δείκτη Κύκλου Εργασιών στη Βιομηχανία κατά 10,7% τον μήνα Σεπτέμβριο 2020, σε σύγκριση με τον αντίστοιχο δείκτη του Σεπτεμβρίου 2019, προήλθε:

1. Από τις μεταβολές των δεικτών των επιμέρους τομέων της βιομηχανίας (Πίνακας 1):

- Μείωση κατά 1,3% του Δείκτη Κύκλου Εργασιών Ορυχείων – Λατομείων. Η μείωση αυτή προήλθε από τη μεταβολή του δείκτη του διψήφιου κλάδου εξόρυξης μεταλλούχων μεταλλευμάτων.
- Μείωση κατά 10,8% του Δείκτη Κύκλου Εργασιών Μεταποίησης. Στη μείωση αυτή συνέβαλαν κυρίως οι μεταβολές των δεικτών των διψήφιων κλάδων: κατασκευής ειδών ένδυσης, βιομηχανίας δέρματος και δερμάτινων ειδών, παραγωγής οπτάνθρακα και προϊόντων διύλισης πετρελαίου.

2. Από τις μεταβολές των δεικτών των επιμέρους αγορών:

- Μείωση κατά 9,1% του Δείκτη Κύκλου Εργασιών Εγχώριας Αγοράς (Πίνακας 2).
- Μείωση κατά 13,6% του Δείκτη Κύκλου Εργασιών Εξωτερικής Αγοράς (Πίνακας 3).

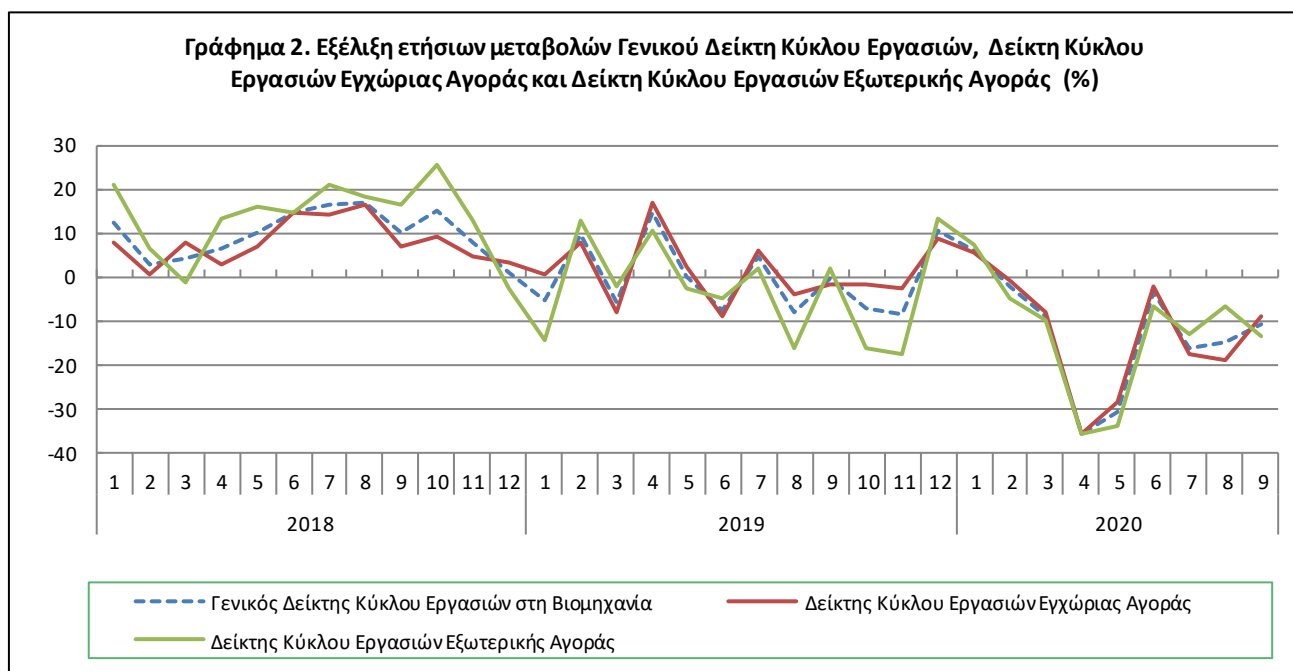

II. Σύγκριση Δείκτη Κύκλου Εργασιών Εγχώριας Αγοράς, μηνός Σεπτεμβρίου 2020, με τον αντίστοιχο δείκτη Σεπτεμβρίου 2019

Η μείωση του Δείκτη Κύκλου Εργασιών Εγχώριας Αγοράς κατά 9,1% τον μήνα Σεπτέμβριο 2020, σε σύγκριση με τον αντίστοιχο δείκτη του Σεπτεμβρίου 2019, προήλθε από τις ακόλουθες μεταβολές των δεικτών των επιμέρους τομέων βιομηχανίας (Πίνακας 2):

- Μείωση κατά 9,2% του Δείκτη Κύκλου Εργασιών Μεταποίησης. Η μείωση αυτή οφείλεται κυρίως στις μεταβολές των δεικτών των διψήφιων κλάδων: κατασκευής ειδών ένδυσης, βιομηχανίας δέρματος και δερμάτινων ειδών, παραγωγής οπτάνθρακα και προϊόντων διύλισης πετρελαίου.
- Αύξηση κατά 9,0% του Δείκτη Κύκλου Εργασιών Ορυχείων – Λατομείων. Η αύξηση αυτή προήλθε κυρίως από τις μεταβολές των δεικτών των διψήφιων κλάδων: εξόρυξης μεταλλούχων μεταλλευμάτων, λοιπών ορυχείων και λατομείων.

III. Σύγκριση Δείκτη Κύκλου Εργασιών Εξωτερικής Αγοράς, μηνός Σεπτεμβρίου 2020, με τον αντίστοιχο δείκτη Σεπτεμβρίου 2019

Η μείωση του Γενικού Δείκτη Κύκλου Εργασιών Εξωτερικής Αγοράς κατά 13,6% τον μήνα Σεπτέμβριο 2020, σε σύγκριση με τον αντίστοιχο δείκτη του Σεπτεμβρίου 2019, προήλθε:

1. Από τις μεταβολές των δεικτών των επιμέρους τομέων της βιομηχανίας (Πίνακας 3):

- Μείωση κατά 7,1% του Δείκτη Κύκλου Εργασιών Ορυχείων – Λατομείων. Η μείωση αυτή οφείλεται κυρίως στη μεταβολή του δείκτη του διψήφιου κλάδου εξόρυξης μεταλλούχων μεταλλευμάτων.
- Μείωση κατά 13,7% του Δείκτη Κύκλου Εργασιών Μεταποίησης. Η μείωση αυτή προήλθε κυρίως από τις μεταβολές των δεικτών των διψήφιων κλάδων: κατασκευής ειδών ένδυσης, παραγωγής οπτάνθρακα και προϊόντων διύλισης πετρελαίου, κατασκευής μεταλλικών προϊόντων.

2. Από τις μεταβολές των δεικτών των επιμέρους αγορών:

- Μείωση κατά 7,1% του Δείκτη Κύκλου Εργασιών Εξωτερικής Αγοράς Ευρωζώνης (Πίνακας 4).
- Μείωση κατά 16,8% του Δείκτη Κύκλου Εργασιών Εξωτερικής Αγοράς εκτός Ευρωζώνης (Πίνακας 5).

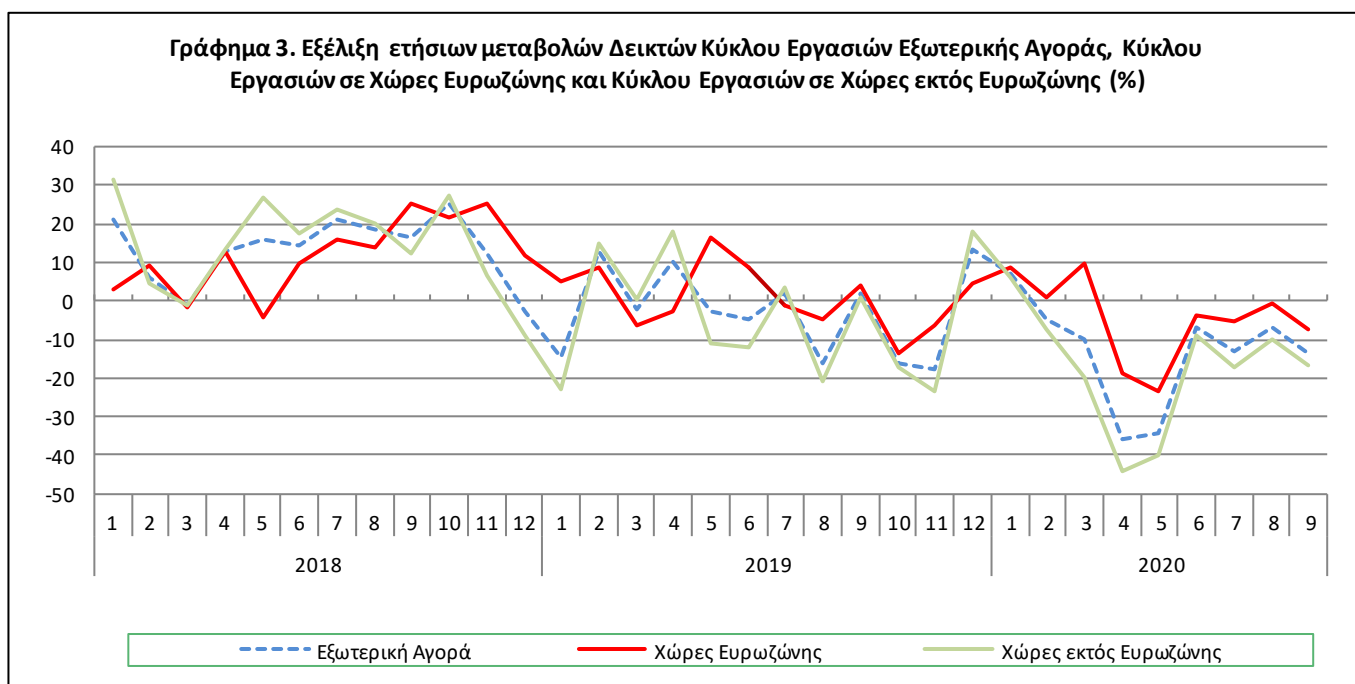

IV. Σύγκριση Γενικού Δείκτη Κύκλου Εργασιών στη Βιομηχανία, μηνός Σεπτεμβρίου 2020, με τον αντίστοιχο δείκτη Αυγούστου 2020

Η αύξηση του Γενικού Δείκτη Κύκλου Εργασιών στη Βιομηχανία κατά 18,0% τον μήνα Σεπτέμβριο 2020, σε σύγκριση με τον αντίστοιχο δείκτη του Αυγούστου 2020, προήλθε:

1. Από τις μεταβολές των δεικτών των επιμέρους τομέων της βιομηχανίας (Πίνακας 6) :

- Αύξηση κατά 33,1% του Δείκτη Κύκλου Εργασιών Ορυχείων – Λατομείων.
- Αύξηση κατά 17,8% του Δείκτη Κύκλου Εργασιών Μεταποίησης.

2. Από τις μεταβολές των δεικτών των επιμέρους αγορών:

- Αύξηση κατά 16,2% του Δείκτη Κύκλου Εργασιών Εγχώριας Αγοράς (Πίνακας 7).
- Αύξηση κατά 21,5% του Δείκτη Κύκλου Εργασιών Εξωτερικής Αγοράς (Πίνακας 8).

Πίνακας 1. Ετήσιες μεταβολές Δείκτη Κύκλου Εργασιών στη Βιομηχανία: Σύνολο Αγοράς

Έτος βάσης: 2015=100,0

Κωδικός		Κ λ ά δ ο ς	Συντελεστές στάθμισης	Σεπτέμβριος			Μεταβολή (%)	
				2020*	2019	2018	2020/2019	2019/2018
ΓΕΝΙΚΟΣ ΔΕΙΚΤΗΣ				103,10	115,49	116,09	-10,7	-0,5
B	ΟΡΥΧΕΙΑ – ΛΑΤΟΜΕΙΑ		100,00	109,30	110,78	96,77	-1,3	14,5
05-06-09	Εξόρυξη άνθρακα και λιγνίτη – Άντληση αργού πετρελαίου και φυσικού αερίου – Υποστηρικτικές δραστηριότητες εξόρυξης		21,19	23,12	22,85	55,44	1,2	-58,8
07	Εξόρυξη μεταλλούχων μεταλλευμάτων		17,56	182,53	202,81	101,29	-10,0	100,2
08	Λοιπά ορυχεία και λατομεία		61,25	118,12	114,82	109,77	2,9	4,6
Γ	ΜΕΤΑΠΟΙΗΣΗ		100,00	103,02	115,55	116,35	-10,8	-0,7
10	Βιομηχανία τροφίμων		23,39	103,26	101,83	96,77	1,4	5,2
11	Ποτοποιία		3,57	118,24	122,88	122,15	-3,8	0,6
12	Παραγωγή προϊόντων καπνού		1,19	150,16	128,31	138,55	17,0	-7,4
13	Παραγωγή κλωστοϋφαντουργικών υλών		1,28	107,69	107,91	102,78	-0,2	5,0
14	Κατασκευή ειδών ένδυσης		1,80	85,43	106,72	103,01	-19,9	3,6
15	Βιομηχανία δέρματος και δερμάτινων ειδών		0,34	73,22	105,48	104,89	-30,6	0,6
16	Βιομηχανία ξύλου και κατασκευή προϊόντων από ξύλο και φελλό		0,72	111,19	112,67	101,64	-1,3	10,9
17	Χαρτοποιία και κατασκευή χάρτινων προϊόντων		2,44	116,78	114,30	108,24	2,2	5,6
18	Εκτυπώσεις και αναπαραγωγή προεγγεγραμμένων μέσων		1,17	94,74	96,47	92,97	-1,8	3,8
19	Παραγωγή οπτάνθρακα και προϊόντων διύλισης πετρελαίου		28,73	75,88	125,96	142,50	-39,8	-11,6
20	Παραγωγή χημικών ουσιών και προϊόντων		4,43	129,57	122,80	114,42	5,5	7,3
21	Παραγωγή βασικών φαρμακευτικών προϊόντων και φαρμακευτικών σκευασμάτων		3,67	155,42	134,72	113,96	15,4	18,2
22	Κατασκευή προϊόντων από ελαστικό (καουτσούκ) και πλαστικές ύλες		3,47	121,28	110,49	101,94	9,8	8,4
23	Παραγωγή άλλων μη μεταλλικών ορυκτών προϊόντων		3,31	113,60	113,85	109,25	-0,2	4,2
24	Παραγωγή βασικών μετάλλων		7,19	127,19	131,01	136,09	-2,9	-3,7
25	Κατασκευή μεταλλικών προϊόντων		4,51	104,42	99,39	93,95	5,1	5,8
26	Κατασκευή ηλεκτρονικών υπολογιστών, ηλεκτρονικών και οπτικών προϊόντων		0,78	148,49	152,53	135,48	-2,6	12,6
27	Κατασκευή ηλεκτρολογικού εξοπλισμού		2,65	122,72	110,85	92,31	10,7	20,1
28	Κατασκευή μηχανημάτων και ειδών εξοπλισμού π.δ.κ.α.		1,56	107,68	101,14	94,06	6,5	7,5
29	Κατασκευή μηχανοκίνητων οχημάτων, ρυμουλκούμενων και ημιρυμουλκούμενων οχημάτων		0,23	87,19	108,11	63,80	-19,4	69,4
30	Κατασκευή λοιπού εξοπλισμού μεταφορών		0,52	56,21	55,97	51,47	0,4	8,7
31	Κατασκευή επίπλων		0,97	121,02	111,48	105,82	8,6	5,3
32	Άλλες μεταποιητικές δραστηριότητες		0,66	100,40	105,58	100,46	-4,9	5,1
33	Επισκευή και εγκατάσταση μηχανημάτων και εξοπλισμού		1,42	101,79	93,67	89,82	8,7	4,3
ΚΥΡΙΕΣ ΟΜΑΔΕΣ ΒΙΟΜΗΧΑΝΙΚΩΝ ΚΛΑΔΩΝ								
1	Ενέργεια		28,57	75,51	125,21	141,76	-39,7	-11,7
2	Ενδιάμεσα αγαθά		28,29	118,30	116,20	112,14	1,8	3,6
3	Κεφαλαιουχικά αγαθά		7,00	103,42	100,98	92,20	2,4	9,5
4	Διαρκή καταναλωτικά αγαθά		1,86	120,30	106,36	97,14	13,1	9,5
5	Μη διαρκή καταναλωτικά αγαθά		34,28	112,55	110,26	103,86	2,1	6,2

* Προσωρινά στοιχεία

Σημείωση : Οι δείκτες δημοσιεύονται με στρογγυλοποίηση δύο δεκαδικών ψηφίων και οι ποσοστιαίες μεταβολές δημοσιεύονται με στρογγυλοποίηση ενός δεκαδικού ψηφίου.

Πίνακας 2. Ετήσιες μεταβολές Δείκτη Κύκλου Εργασιών στη Βιομηχανία: Εγχώρια Αγορά

Έτος βάσης: 2015=100,0

Κωδικός		Κ λ ά δ ο ς	Συντελεστές στάθμισης	Σεπτέμβριος			Μεταβολή (%)	
				2020*	2019	2018	2020/2019	2019/2018
ΓΕΝΙΚΟΣ ΔΕΙΚΤΗΣ				100,41	110,45	112,53	-9,1	-1,9
B	ΟΡΥΧΕΙΑ – ΛΑΤΟΜΕΙΑ		100,00	76,58	70,24	74,87	9,0	-6,2
05-06-09	Εξόρυξη άνθρακα και λιγνίτη – Άντληση αργού πετρελαίου και φυσικού αερίου – Υποστηρικτικές δραστηριότητες εξόρυξης		31,66	27,20	27,01	65,54	0,7	-58,8
07	Εξόρυξη μεταλλούχων μεταλλευμάτων		12,83	110,42	91,38	99,20	20,8	-7,9
08	Λοιπά ορυχεία και λατομεία		55,50	96,93	90,00	74,56	7,7	20,7
Γ	ΜΕΤΑΠΟΙΗΣΗ		100,00	100,68	110,91	112,97	-9,2	-1,8
10	Βιομηχανία τροφίμων		28,50	98,86	100,95	95,76	-2,1	5,4
11	Ποτοποιία		4,86	116,88	124,67	125,35	-6,3	-0,5
12	Παραγωγή προϊόντων καπνού		0,51	197,87	175,51	159,20	12,7	10,2
13	Παραγωγή κλωστοϋφαντουργικών υλών		1,11	102,12	109,01	103,48	-6,3	5,3
14	Κατασκευή ειδών ένδυσης		1,77	82,72	101,82	100,96	-18,8	0,9
15	Βιομηχανία δέρματος και δερμάτων ειδών		0,41	82,71	112,66	105,25	-26,6	7,0
16	Βιομηχανία ξύλου και κατασκευή προϊόντων από ξύλο και φελλό		0,96	107,73	110,41	98,72	-2,4	11,8
17	Χαρτοποιία και κατασκευή χάρτινων προϊόντων		3,12	113,67	111,50	106,57	1,9	4,6
18	Εκτυπώσεις και αναπαραγωγή προεγγεγραμμένων μέσων		1,63	79,35	80,30	90,22	-1,2	-11,0
19	Παραγωγή οπτάνθρακα και προϊόντων διύλισης πετρελαίου		24,90	66,58	117,42	143,39	-43,3	-18,1
20	Παραγωγή χημικών ουσιών και προϊόντων		4,90	130,10	124,60	113,21	4,4	10,1
21	Παραγωγή βασικών φαρμακευτικών προϊόντων και φαρμακευτικών σκευασμάτων		3,85	143,38	108,19	107,18	32,5	0,9
22	Κατασκευή προϊόντων από ελαστικό (καουτσούκ) και πλαστικές ύλες		3,31	118,89	109,37	102,04	8,7	7,2
23	Παραγωγή άλλων μη μεταλλικών ορυκτών προϊόντων		3,31	121,02	119,39	102,43	1,4	16,6
24	Παραγωγή βασικών μετάλλων		3,49	149,19	146,14	138,06	2,1	5,9
25	Κατασκευή μεταλλικών προϊόντων		4,25	120,24	105,10	107,35	14,4	-2,1
26	Κατασκευή ηλεκτρονικών υπολογιστών, ηλεκτρονικών και οπτικών προϊόντων		0,40	128,57	87,21	71,88	47,4	21,3
27	Κατασκευή ηλεκτρολογικού εξοπλισμού		2,24	139,58	113,56	87,52	22,9	29,8
28	Κατασκευή μηχανημάτων και ειδών εξοπλισμού π.δ.κ.α.		1,46	109,71	102,05	95,51	7,5	6,9
29	Κατασκευή μηχανοκίνητων οχημάτων, ρυμουλκούμενων και ημιρυμουλκούμενων οχημάτων		0,27	84,34	112,69	56,88	-25,2	98,1
30	Κατασκευή λοιπού εξοπλισμού μεταφορών		0,58	53,00	56,26	47,03	-5,8	19,6
31	Κατασκευή επίπλων		1,35	117,76	104,97	101,64	12,2	3,3
32	Άλλες μεταποιητικές δραστηριότητες		0,88	98,21	108,23	99,15	-9,3	9,2
33	Επισκευή και εγκατάσταση μηχανημάτων και εξοπλισμού		1,92	105,04	94,17	93,56	11,5	0,7
ΚΥΡΙΕΣ ΟΜΑΔΕΣ ΒΙΟΜΗΧΑΝΙΚΩΝ ΚΛΑΔΩΝ								
1	Ενέργεια		24,89	66,23	116,55	142,48	-43,2	-18,2
2	Ενδιάμεσα αγαθά		25,73	120,40	115,44	106,61	4,3	8,3
3	Κεφαλαιουχικά αγαθά		7,19	110,06	98,04	94,28	12,3	4,0
4	Διαρκή καταναλωτικά αγαθά		2,31	113,86	102,93	96,04	10,6	7,2
5	Μη διαρκή καταναλωτικά αγαθά		39,88	106,31	106,09	101,91	0,2	4,1

* Προσωρινά στοιχεία

Σημείωση : Οι δείκτες δημοσιεύονται με στρογγυλοποίηση δύο δεκαδικών ψηφίων και οι ποσοστιαίες μεταβολές δημοσιεύονται με στρογγυλοποίηση ενός δεκαδικού ψηφίου.

Πίνακας 3. Ετήσιες μεταβολές Δείκτη Κύκλου Εργασιών στη Βιομηχανία: Εξωτερική Αγορά

Έτος βάσης: 2015=100,0

Κωδικός		Κ λ ά δ ο ς	Συντελεστές στάθμισης	Σεπτέμβριος			Μεταβολή (%)	
				2020*	2019	2018	2020/2019	2019/2018
ΓΕΝΙΚΟΣ ΔΕΙΚΤΗΣ				108,41	125,42	123,10	-13,6	1,9
B	ΟΡΥΧΕΙΑ – ΛΑΤΟΜΕΙΑ		100,00	152,00	163,70	125,35	-7,1	30,6
05-06-09	Εξόρυξη άνθρακα και λιγνίτη – Άντληση αργού πετρελαίου και φυσικού αερίου – Υποστηρικτικές δραστηριότητες εξόρυξης		7,53	0,77	0,00	0,00	-	-
07	Εξόρυξη μεταλλούχων μεταλλευμάτων		23,74	233,41	281,44	102,77	-17,1	173,9
08	Λοιπά ορυχεία και λατομεία		68,74	140,45	140,97	146,87	-0,4	-4,0
Γ	ΜΕΤΑΠΟΙΗΣΗ		100,00	107,64	124,75	123,06	-13,7	1,4
10	Βιομηχανία τροφίμων		13,27	121,99	105,61	101,09	15,5	4,5
11	Ποτοποιία		1,01	131,27	105,76	91,68	24,1	15,4
12	Παραγωγή προϊόντων καπνού		2,53	130,92	109,28	130,22	19,8	-16,1
13	Παραγωγή κλωστοϋφαντουργικών υλών		1,61	115,35	106,39	101,80	8,4	4,5
14	Κατασκευή ειδών ένδυσης		1,86	90,54	115,94	106,87	-21,9	8,5
15	Βιομηχανία δέρματος και δερμάτων ειδών		0,19	32,44	74,65	103,30	-56,5	-27,7
16	Βιομηχανία ξύλου και κατασκευή προϊόντων από ξύλο και φελλό		0,24	138,63	130,62	124,78	6,1	4,7
17	Χαρτοποιία και κατασκευή χαρτινων προϊόντων		1,11	134,04	129,89	117,54	3,2	10,5
18	Εκτυώσεις και αναπαραγωγή προεγγεγραμμένων μέσων		0,26	286,43	297,97	127,29	-3,9	134,1
19	Παραγωγή οπτάνθρακα και προϊόντων διύλισης πετρελαίου		36,32	88,53	137,56	141,28	-35,6	-2,6
20	Παραγωγή χημικών ουσιών και προϊόντων		3,50	128,11	117,84	117,77	8,7	0,1
21	Παραγωγή βασικών φαρμακευτικών προϊόντων και φαρμακευτικών σκευασμάτων		3,30	183,24	196,02	129,61	-6,5	51,2
22	Κατασκευή προϊόντων από ελαστικό (καουτσούκ) και πλαστικές ύλες		3,79	125,42	112,42	101,77	11,6	10,5
23	Παραγωγή άλλων μη μεταλλικών ορυκτών προϊόντων		3,31	98,88	102,86	122,78	-3,9	-16,2
24	Παραγωγή βασικών μετάλλων		14,54	116,73	123,81	135,15	-5,7	-8,4
25	Κατασκευή μεταλλικών προϊόντων		5,03	77,91	89,83	71,50	-13,3	25,6
26	Κατασκευή ηλεκτρονικών υπολογιστών, ηλεκτρονικών και οπτικών προϊόντων		1,52	158,86	186,52	168,58	-14,8	10,6
27	Κατασκευή ηλεκτρολογικού εξοπλισμού		3,44	100,93	107,35	98,50	-6,0	9,0
28	Κατασκευή μηχανημάτων και ειδών εξοπλισμού π.δ.κ.α.		1,76	104,35	99,64	91,68	4,7	8,7
29	Κατασκευή μηχανοκίνητων οχημάτων, ρυμουλκούμενων και ημιρυμουλκούμενων οχημάτων		0,14	98,28	90,26	90,77	8,9	-0,6
30	Κατασκευή λοιπού εξοπλισμού μεταφορών		0,40	65,35	55,13	64,13	18,5	-14,0
31	Κατασκευή επίπλων		0,21	162,54	194,38	159,10	-16,4	22,2
32	Άλλες μεταποιητικές δραστηριότητες		0,22	117,36	85,08	110,60	37,9	-23,1
33	Επισκευή και εγκατάσταση μηχανημάτων και εξοπλισμού		0,43	73,20	89,24	56,96	-18,0	56,7
ΚΥΡΙΕΣ ΟΜΑΔΕΣ ΒΙΟΜΗΧΑΝΙΚΩΝ ΚΛΑΔΩΝ								
1	Ενέργεια		35,82	88,21	137,06	140,77	-35,6	-2,6
2	Ενδιάμεσα αγαθά		33,33	115,10	117,34	120,55	-1,9	-2,7
3	Κεφαλαιουχικά αγαθά		6,62	89,24	107,28	87,73	-16,8	22,3
4	Διαρκή καταναλωτικά αγαθά		0,98	150,32	122,30	102,22	22,9	19,6
5	Μη διαρκή καταναλωτικά αγαθά		23,25	133,64	124,36	110,47	7,5	12,6

* Προσωρινά στοιχεία

Σημείωση: Οι δείκτες δημοσιεύονται με στρογγυλοποίηση δύο δεκαδικών ψηφίων και οι ποσοστιαίες μεταβολές δημοσιεύονται με στρογγυλοποίηση ενός δεκαδικού ψηφίου.

Πίνακας 4. Ετήσιες μεταβολές Δείκτη Κύκλου Εργασιών στη Βιομηχανία: Εξωτερική Αγορά σε Χώρες Ευρωζώνης

Έτος βάσης: 2015=100,0

Κωδικός	Τομείς και κύριες ομάδες	Σεπτέμβριος			Μεταβολή (%)	
		2020*	2019	2018	2020/2019	2019/2018
	ΓΕΝΙΚΟΣ ΔΕΙΚΤΗΣ	112,18	120,82	115,87	-7,1	4,3
	ΤΟΜΕΙΣ ΒΙΟΜΗΧΑΝΙΑΣ					
B	ΟΡΥΧΕΙΑ – ΛΑΤΟΜΕΙΑ	121,80	136,87	91,80	-11,0	49,1
Γ	ΜΕΤΑΠΟΙΗΣΗ	111,99	120,49	116,35	-7,1	3,6
	ΚΥΡΙΕΣ ΟΜΑΔΕΣ ΒΙΟΜΗΧΑΝΙΚΩΝ ΚΛΑΔΩΝ					
1	Ενέργεια	68,23	88,91	120,93	-23,3	-26,5
2	Ενδιάμεσα αγαθά	118,00	133,67	124,77	-11,7	7,1
3	Κεφαλαιουχικά αγαθά	117,62	147,66	115,40	-20,3	28,0
4	Διαρκή καταναλωτικά αγαθά	248,11	200,87	154,20	23,5	30,3
5	Μη διαρκή καταναλωτικά αγαθά	130,69	121,64	100,84	7,4	20,6

* Προσωρινά στοιχεία

Πίνακας 5. Ετήσιες μεταβολές Δείκτη Κύκλου Εργασιών στη Βιομηχανία: Εξωτερική Αγορά σε Χώρες εκτός Ευρωζώνης

Έτος βάσης: 2015=100,0

Κωδικός	Τομείς και κύριες ομάδες	Σεπτέμβριος			Μεταβολή (%)	
		2020*	2019	2018	2020/2019	2019/2018
	ΓΕΝΙΚΟΣ ΔΕΙΚΤΗΣ	106,40	127,87	126,94	-16,8	0,7
	ΤΟΜΕΙΣ ΒΙΟΜΗΧΑΝΙΑΣ					
B	ΟΡΥΧΕΙΑ – ΛΑΤΟΜΕΙΑ	171,83	181,31	147,37	-5,2	23,0
Γ	ΜΕΤΑΠΟΙΗΣΗ	105,34	127,00	126,61	-17,1	0,3
	ΚΥΡΙΕΣ ΟΜΑΔΕΣ ΒΙΟΜΗΧΑΝΙΚΩΝ ΚΛΑΔΩΝ					
1	Ενέργεια	93,96	150,93	146,48	-37,7	3,0
2	Ενδιάμεσα αγαθά	113,21	106,70	117,79	6,1	-9,4
3	Κεφαλαιουχικά αγαθά	79,62	93,59	78,35	-14,9	19,4
4	Διαρκή καταναλωτικά αγαθά	82,79	68,04	66,33	21,7	2,6
5	Μη διαρκή καταναλωτικά αγαθά	136,51	127,01	119,84	7,5	6,0

* Προσωρινά στοιχεία

Σημείωση : Οι δείκτες δημοσιεύονται με στρογγυλοποίηση δύο δεκαδικών ψηφίων και οι ποσοστιαίες μεταβολές δημοσιεύονται με στρογγυλοποίηση ενός δεκαδικού ψηφίου.

Πίνακας 6. Μηνιαία μεταβολή Δείκτη Κύκλου Εργασιών στη Βιομηχανία: Σύνολο Αγοράς

Έτος βάσης: 2015=100,0

Κωδικός	Τομείς και κύριες ομάδες	Σεπτέμβριος 2020*	Αύγουστος 2020**	Μεταβολή (%) Σεπτ. 2020/Αύγ. 2020
ΓΕΝΙΚΟΣ ΔΕΙΚΤΗΣ		103,10	87,36	18,0
ΤΟΜΕΙΣ ΒΙΟΜΗΧΑΝΙΑΣ				
B	ΟΡΥΧΕΙΑ – ΛΑΤΟΜΕΙΑ	109,30	82,09	33,1
Γ	ΜΕΤΑΠΟΙΗΣΗ	103,02	87,43	17,8
ΚΥΡΙΕΣ ΟΜΑΔΕΣ ΒΙΟΜΗΧΑΝΙΚΩΝ ΚΛΑΔΩΝ				
1	Ενέργεια	75,51	74,90	0,8
2	Ενδιάμεσα αγαθά	118,30	90,19	31,2
3	Κεφαλαιουχικά αγαθά	103,42	77,71	33,1
4	Διαρκή καταναλωτικά αγαθά	120,30	87,35	37,7
5	Μη διαρκή καταναλωτικά αγαθά	112,55	97,39	15,6

Πίνακας 7. Μηνιαία μεταβολή Δείκτη Κύκλου Εργασιών στη Βιομηχανία: Εγχώρια Αγορά

Έτος βάσης: 2015=100,0

Κωδικός	Τομείς και κύριες ομάδες	Σεπτέμβριος 2020*	Αύγουστος 2020**	Μεταβολή (%) Σεπτ. 2020/Αύγ. 2020
ΓΕΝΙΚΟΣ ΔΕΙΚΤΗΣ		100,41	86,43	16,2
ΤΟΜΕΙΣ ΒΙΟΜΗΧΑΝΙΑΣ				
B	ΟΡΥΧΕΙΑ – ΛΑΤΟΜΕΙΑ	76,58	59,48	28,8
Γ	ΜΕΤΑΠΟΙΗΣΗ	100,68	86,74	16,1
ΚΥΡΙΕΣ ΟΜΑΔΕΣ ΒΙΟΜΗΧΑΝΙΚΩΝ ΚΛΑΔΩΝ				
1	Ενέργεια	66,23	70,00	-5,4
2	Ενδιάμεσα αγαθά	120,40	90,97	32,4
3	Κεφαλαιουχικά αγαθά	110,06	83,46	31,9
4	Διαρκή καταναλωτικά αγαθά	113,86	80,10	42,1
5	Μη διαρκή καταναλωτικά αγαθά	106,31	94,66	12,3

Πίνακας 8. Μηνιαία μεταβολή Δείκτη Κύκλου Εργασιών στη Βιομηχανία: Εξωτερική Αγορά

Έτος βάσης: 2015=100,0

Κωδικός	Τομείς και κύριες ομάδες	Σεπτέμβριος 2020*	Αύγουστος 2020**	Μεταβολή (%) Σεπτ. 2020/Αύγ. 2020
ΓΕΝΙΚΟΣ ΔΕΙΚΤΗΣ		108,41	89,20	21,5
ΤΟΜΕΙΣ ΒΙΟΜΗΧΑΝΙΑΣ				
B	ΟΡΥΧΕΙΑ – ΛΑΤΟΜΕΙΑ	152,00	111,61	36,2
Γ	ΜΕΤΑΠΟΙΗΣΗ	107,64	88,81	21,2
ΚΥΡΙΕΣ ΟΜΑΔΕΣ ΒΙΟΜΗΧΑΝΙΚΩΝ ΚΛΑΔΩΝ				
1	Ενέργεια	88,21	81,61	8,1
2	Ενδιάμεσα αγαθά	115,10	89,01	29,3
3	Κεφαλαιουχικά αγαθά	89,24	65,41	36,4
4	Διαρκή καταναλωτικά αγαθά	150,32	121,10	24,1
5	Μη διαρκή καταναλωτικά αγαθά	133,64	106,60	25,4

* Προσωρινά στοιχεία ** Αναθεωρημένα στοιχεία

Σημείωση : Οι δείκτες δημοσιεύονται με στρογγυλοποίηση δύο δεκαδικών ψηφίων και οι ποσοστιαίες μεταβολές δημοσιεύονται με στρογγυλοποίηση ενός δεκαδικού ψηφίου.

Πίνακας 9. Μηνιαία μεταβολή Δείκτη Κύκλου Εργασιών στη Βιομηχανία: Εξωτερική Αγορά σε Χώρες Ευρωζώνης
Έτος βάσης: 2015=100,0

Κωδικός	Τομείς και κύριες ομάδες	Σεπτέμβριος 2020*	Αύγουστος 2020**	Μεταβολή (%) Σεπτ. 2020/Αύγ. 2020
ΓΕΝΙΚΟΣ ΔΕΙΚΤΗΣ		112,18	91,16	23,1
ΤΟΜΕΙΣ ΒΙΟΜΗΧΑΝΙΑΣ				
Β	ΟΡΥΧΕΙΑ – ΛΑΤΟΜΕΙΑ	121,80	56,97	113,8
Γ	ΜΕΤΑΠΟΙΗΣΗ	111,99	91,84	21,9
ΚΥΡΙΕΣ ΟΜΑΔΕΣ ΒΙΟΜΗΧΑΝΙΚΩΝ ΚΛΑΔΩΝ				
1	Ενέργεια	68,23	86,65	-21,3
2	Ενδιάμεσα αγαθά	118,00	89,77	31,4
3	Κεφαλαιουχικά αγαθά	117,62	57,38	105,0
4	Διαρκή καταναλωτικά αγαθά	248,11	121,26	104,6
5	Μη διαρκή καταναλωτικά αγαθά	130,69	99,79	31,0

* Προσωρινά στοιχεία ** Αναθεωρημένα στοιχεία

Πίνακας 10. Μηνιαία μεταβολή Δείκτη Κύκλου Εργασιών στη Βιομηχανία: Εξωτερική Αγορά σε Χώρες εκτός Ευρωζώνης

Έτος βάσης: 2015=100,0

Κωδικός	Τομείς και κύριες ομάδες	Σεπτέμβριος 2020*	Αύγουστος 2020**	Μεταβολή (%) Σεπτ. 2020/Αύγ. 2020
ΓΕΝΙΚΟΣ ΔΕΙΚΤΗΣ		106,40	88,16	20,7
ΤΟΜΕΙΣ ΒΙΟΜΗΧΑΝΙΑΣ				
Β	ΟΡΥΧΕΙΑ – ΛΑΤΟΜΕΙΑ	171,83	147,47	16,5
Γ	ΜΕΤΑΠΟΙΗΣΗ	105,34	87,20	20,8
ΚΥΡΙΕΣ ΟΜΑΔΕΣ ΒΙΟΜΗΧΑΝΙΚΩΝ ΚΛΑΔΩΝ				
1	Ενέργεια	93,96	80,16	17,2
2	Ενδιάμεσα αγαθά	113,21	88,51	27,9
3	Κεφαλαιουχικά αγαθά	79,62	68,14	16,9
4	Διαρκή καταναλωτικά αγαθά	82,79	120,99	-31,6
5	Μη διαρκή καταναλωτικά αγαθά	136,51	113,23	20,6

* Προσωρινά στοιχεία ** Αναθεωρημένα στοιχεία

Σημείωση : Οι δείκτες δημοσιεύονται με στρογγυλοποίηση δύο δεκαδικών ψηφίων και οι ποσοστιαίες μεταβολές δημοσιεύονται με στρογγυλοποίηση ενός δεκαδικού ψηφίου.

Πίνακας 11. Εξέλιξη Δείκτη Κύκλου Εργασιών στη Βιομηχανία (ετήσιες μεταβολές): Σύνολο Αγοράς

Έτος βάσης 2015=100,0

Έτος και μήνας		Γενικός Δείκτης (Σύνολο Αγοράς)		Κύκλος Εργασιών Εγχώριας Αγοράς		Κύκλος Εργασιών Εξωτερικής Αγοράς	
		Δείκτης	Ετήσια μεταβολή (%)	Δείκτης	Ετήσια μεταβολή (%)	Δείκτης	Ετήσια μεταβολή (%)
2019:	9	115,49	-0,5	110,45	-1,9	125,42	1,9
	10	113,86	-7,3	111,34	-1,7	118,84	-16,1
	11	105,94	-8,4	104,32	-2,6	109,13	-17,5
	12	121,97	10,3	117,67	8,7	130,44	13,3
2020*:	1	99,29	6,0	97,05	5,3	103,72	7,2
	2	103,94	-2,3	98,43	-0,9	114,80	-4,7
	3	102,16	-8,9	97,40	-8,3	111,53	-9,9
	4	79,85	-35,7	75,00	-35,7	89,41	-35,8
	5	86,87	-30,7	85,30	-28,6	89,96	-34,1
	6	110,75	-3,7	109,03	-2,1	114,14	-6,7
	7	111,14	-16,1	108,38	-17,7	116,56	-13,1
	8	87,36	-15,0	86,43	-18,7	89,20	-6,8
	9	103,10	-10,7	100,41	-9,1	108,41	-13,6

* Προσωρινά στοιχεία

Πίνακας 12. Εξέλιξη Δείκτη Κύκλου Εργασιών στη Βιομηχανία (ετήσιες μεταβολές): Εξωτερική Αγορά

Έτος βάσης 2015=100,0

Έτος και μήνας		Γενικός Δείκτης (Σύνολο Εξωτερικής Αγοράς)		Κύκλος Εργασιών Εξωτερικής Αγοράς Ευρωζώνης		Κύκλος Εργασιών Εξωτερικής Αγοράς εκτός Ευρωζώνης	
		Δείκτης	Ετήσια μεταβολή (%)	Δείκτης	Ετήσια μεταβολή (%)	Δείκτης	Ετήσια μεταβολή (%)
2019:	9	125,42	1,9	120,82	4,3	127,87	0,7
	10	118,84	-16,1	114,26	-13,3	121,27	-17,4
	11	109,13	-17,5	128,84	-6,5	98,66	-23,7
	12	130,44	13,3	123,44	4,5	134,16	18,2
2020*:	1	103,72	7,2	116,36	8,7	97,00	6,2
	2	114,80	-4,7	119,67	0,8	112,21	-7,6
	3	111,53	-9,9	132,72	9,5	100,27	-20,0
	4	89,41	-35,8	107,33	-18,6	79,89	-44,2
	5	89,96	-34,1	105,65	-23,5	81,63	-39,9
	6	114,14	-6,7	133,06	-3,5	104,08	-8,7
	7	116,56	-13,1	121,40	-5,3	113,99	-17,0
	8	89,20	-6,8	91,16	-0,6	88,16	-9,8
	9	108,41	-13,6	112,18	-7,1	106,40	-16,8

* Προσωρινά στοιχεία

Σημείωση : Οι δείκτες δημοσιεύονται με στρογγυλοποίηση δύο δεκαδικών ψηφίων και οι ποσοστιαίες μεταβολές δημοσιεύονται με στρογγυλοποίηση ενός δεκαδικού ψηφίου.

Πίνακας 13. Μέσοι δείκτες και ποσοστιαίες μεταβολές δωδεκάμηνων περιόδων του Δείκτη Κύκλου Εργασιών στη Βιομηχανία: Σύνολο Αγοράς

Έτος βάσης: 2015=100,0

Κωδικός	Κ λ ά δ ο ς	Μέσοι δείκτες δωδεκάμηνων περιόδων			Μεταβολή (%)	
		Οκτ. 2019- Σεπτ. 2020*	Οκτ. 2018- Σεπτ. 2019	Οκτ. 2017- Σεπτ. 2018	2020/2019	2019/2018
	ΓΕΝΙΚΟΣ ΔΕΙΚΤΗΣ	102,19	114,71	112,61	-10,9	1,9
Β	ΟΡΥΧΕΙΑ – ΛΑΤΟΜΕΙΑ	100,15	108,26	109,11	-7,5	-0,8
05-06-09	Εξόρυξη άνθρακα και λιγνίτη – Άντληση αργού πετρελαίου και φυσικού αερίου – Υποστηρικτικές δραστηριότητες εξόρυξης	38,65	96,98	89,28	-60,1	8,6
07	Εξόρυξη μεταλλούχων μεταλλευμάτων	183,15	148,80	145,85	23,1	2,0
08	Λοιπά ορυχεία και λατομεία	97,63	100,54	105,44	-2,9	-4,6
Γ	ΜΕΤΑΠΟΙΗΣΗ	102,21	114,80	112,66	-11,0	1,9
10	Βιομηχανία τροφίμων	102,61	103,43	101,27	-0,8	2,1
11	Ποτοποιία	100,55	115,77	113,98	-13,1	1,6
12	Παραγωγή προϊόντων καπνού	133,83	125,27	106,72	6,8	17,4
13	Παραγωγή κλωστοϋφαντουργικών υλών	98,01	106,81	106,78	-8,2	0,0
14	Κατασκευή ειδών ένδυσης	74,66	94,86	97,49	-21,3	-2,7
15	Βιομηχανία δέρματος και δερμάτινων ειδών	66,74	87,28	93,80	-23,5	-7,0
16	Βιομηχανία ξύλου και κατασκευή προϊόντων από ξύλο και φελλό	101,77	106,02	103,82	-4,0	2,1
17	Χαρτοποιία και κατασκευή χάρτινων προϊόντων	113,59	113,83	111,63	-0,2	2,0
18	Εκτυπώσεις και αναπαραγωγή προεγγεγραμμένων μέσων	90,84	96,46	95,99	-5,8	0,5
19	Παραγωγή οπτάνθρακα και προϊόντων διύλισης πετρελαίου	86,89	123,29	126,02	-29,5	-2,2
20	Παραγωγή χημικών ουσιών και προϊόντων	118,32	116,06	109,38	1,9	6,1
21	Παραγωγή βασικών φαρμακευτικών προϊόντων και φαρμακευτικών σκευασμάτων	157,05	137,93	111,94	13,9	23,2
22	Κατασκευή προϊόντων από ελαστικό (καουτσούκ) και πλαστικές ύλες	108,93	105,71	102,30	3,1	3,3
23	Παραγωγή άλλων μη μεταλλικών ορυκτών προϊόντων	101,67	111,17	106,53	-8,5	4,4
24	Παραγωγή βασικών μετάλλων	117,14	132,47	135,65	-11,6	-2,3
25	Κατασκευή μεταλλικών προϊόντων	96,60	101,46	98,59	-4,8	2,9
26	Κατασκευή ηλεκτρονικών υπολογιστών, ηλεκτρονικών και οπτικών προϊόντων	164,62	147,24	122,36	11,8	20,3
27	Κατασκευή ηλεκτρολογικού εξοπλισμού	122,40	124,97	110,87	-2,1	12,7
28	Κατασκευή μηχανημάτων και ειδών εξοπλισμού π.δ.κ.α.	104,79	107,67	105,38	-2,7	2,2
29	Κατασκευή μηχανοκίνητων οχημάτων, ρυμουλκούμενων και ημιρυμουλκούμενων οχημάτων	111,41	105,37	89,74	5,7	17,4
30	Κατασκευή λοιπού εξοπλισμού μεταφορών	59,46	69,55	70,95	-14,5	-2,0
31	Κατασκευή επίπλων	105,97	114,33	113,82	-7,3	0,4
32	Άλλες μεταποιητικές δραστηριότητες	92,02	102,95	99,37	-10,6	3,6
33	Επισκευή και εγκατάσταση μηχανημάτων και εξοπλισμού	97,45	94,21	90,71	3,4	3,9
ΚΥΡΙΕΣ ΟΜΑΔΕΣ ΒΙΟΜΗΧΑΝΙΚΩΝ ΚΛΑΔΩΝ						
1	Ενέργεια	86,60	123,16	125,73	-29,7	-2,0
2	Ενδιάμεσα αγαθά	110,22	115,99	113,47	-5,0	2,2
3	Κεφαλαιουχικά αγαθά	103,20	103,60	97,31	-0,4	6,5
4	Διαρκή καταναλωτικά αγαθά	101,05	105,50	107,38	-4,2	-1,8
5	Μη διαρκή καταναλωτικά αγαθά	108,40	109,39	104,37	-0,9	4,8

* Προσωρινά στοιχεία

Σημείωση : Οι δείκτες δημοσιεύονται με στρογγυλοποίηση δύο δεκαδικών ψηφίων και οι ποσοστιαίες μεταβολές δημοσιεύονται με στρογγυλοποίηση ενός δεκαδικού ψηφίου.

ΜΕΘΟΔΟΛΟΓΙΚΕΣ ΣΗΜΕΙΩΣΕΙΣ

Γενικά	Ο Δείκτης Κύκλου Εργασιών στη Βιομηχανία είναι δείκτης του οικονομικού κύκλου της επιχείρησης και δείχνει τη μηνιαία εξέλιξη της αγοράς αγαθών και υπηρεσιών στη βιομηχανία. Η πρώτη κατάρτιση του εν λόγω δείκτη, στην Ελλάδα, ολοκληρώθηκε από την Ελληνική Στατιστική Αρχή (ΕΛΣΤΑΤ) το 2006, με έτος βάσης 2000=100,0 και καταρτίζεται από το έτος 2000 και εξής.
Σκοπός του δείκτη	Σκοπός του δείκτη είναι η μέτρηση της δραστηριότητας της βιομηχανίας στην αγορά σε όρους αξίας. Ο κύκλος εργασιών περιλαμβάνει τα συνολικά ποσά που έχει τιμολογήσει η επιχείρηση στη διάρκεια της περιόδου αναφοράς και τα οποία αντιστοιχούν σε πωλήσεις αγαθών ή υπηρεσιών που παρασχέθηκαν σε τρίτους. Οι στόχοι και τα χαρακτηριστικά του Δείκτη Κύκλου Εργασιών ισχύουν και για τους αντίστοιχους δείκτες που αφορούν στη διάκριση μεταξύ εγχώριου και μη εγχώριου κύκλου εργασιών.
Νομικό πλαίσιο	Ο Δείκτης Κύκλου Εργασιών στη Βιομηχανία καταρτίζεται στο πλαίσιο εφαρμογής του Κανονισμού (ΕΚ) του Συμβουλίου 1165/1998 «περί βραχυπρόθεσμων στατιστικών», καθώς και του τροποποιητικού Κανονισμού του Κοινοβουλίου και του Συμβουλίου 1158/2005 του αναφερόμενου Κανονισμού (ΕΚ) 1165/1998. Επιπλέον, ο εν λόγω δείκτης καταρτίζεται στο πλαίσιο εφαρμογής του Κανονισμού (ΕΚ) 1893/2006 του Ευρωπαϊκού Κοινοβουλίου και του Συμβουλίου, του Κανονισμού (ΕΚ) 656/2007 της Επιτροπής, καθώς και του Κανονισμού (ΕΚ) 451/2008 του Συμβουλίου.
Περίοδος αναφοράς	Μήνας.
Έτος βάσης	2015=100,0.
Αναθεώρηση	Η τελευταία αναθεώρηση του ανωτέρω δείκτη (έτος βάσης 2015=100,0) έγινε στο πλαίσιο των απαιτήσεων του Ευρωπαϊκού Κανονισμού 1165/1998, σύμφωνα με τον οποίο οι βραχυχρόνιοι δείκτες αναθεωρούνται κάθε πέντε (5) χρόνια με έτος βάσης που λήγει σε 0 ή 5.
Στατιστικές ταξινομήσεις	Χρησιμοποιείται η στατιστική ταξινόμηση οικονομικών δραστηριοτήτων NACE Αναθ. 2 της ΕΕ (Κανονισμός 1893/2006). Σε επίπεδο κύριων ομάδων βιομηχανικών κλάδων χρησιμοποιείται η ομαδοποίηση των διψήφων και τριψήφων κλάδων της στατιστικής ταξινόμησης NACE Αναθ. 2 σύμφωνα με τον Κανονισμό 656/2007 της ΕΕ.
Γεωγραφική κάλυψη	Το σύνολο της Χώρας.
Κάλυψη κλάδων οικονομικών δραστηριοτήτων	Ο δείκτης καλύπτει όλους τους κλάδους των τομέων της βιομηχανίας Β (Ορυχεία – Λατομεία) και Γ (Μεταποίηση) της στατιστικής ταξινόμησης NACE Αναθ. 2.
Υπολογισμός του δείκτη	Ο Δείκτης Κύκλου Εργασιών στη Βιομηχανία είναι δείκτης σταθερής βάσης. Ο δείκτης αυτός υπολογίζεται αρχικά σε επίπεδο τετραψήφιου κλάδου οικονομικής δραστηριότητας και ακολούθως, με την εφαρμογή κατάλληλων συντελεστών στάθμισης, υπολογίζεται σε επίπεδο τριψήφιου και διψήφιου κλάδου οικονομικής δραστηριότητας καθώς και σε επίπεδο κύριων ομάδων βιομηχανικών κλάδων.
Συλλογή και επεξεργασία δεδομένων κατά την περίοδο της πανδημίας της νόσου του κορωνοϊού (COVID-19)	Η κατάρτιση των δεικτών βασίστηκε κυρίως σε στοιχεία που συλλέχθηκαν από τις επιχειρήσεις (μέσω διαδικτυακής εφαρμογής, email) καθώς και σε στοιχεία από διοικητικές πηγές. Για τον Σεπτέμβριο 2020 δεν παρατηρήθηκε αξιοσημείωτη αλλαγή στη συλλογή στοιχείων σε σχέση με προηγούμενους μήνες αναφοράς.
Δημοσίευση στοιχείων	Τα στοιχεία του Δείκτη Κύκλου Εργασιών στη Βιομηχανία (2015=100,0) δημοσιεύονται από τον Αύγουστο 2019 με πρώτο μήνα αναφοράς τον Ιούνιο 2019. Η διάθεση των χρονοσειρών του δείκτη με το ίδιο έτος βάσης (2015) γίνεται, αναδρομικά, από τον Ιανουάριο 2000.
Παραπομπές	Περισσότερες πληροφορίες σχετικά με τη μεθοδολογία κατάρτισης και υπολογισμού του Δείκτη Κύκλου Εργασιών στη Βιομηχανία, καθώς και στοιχεία χρονολογικών σειρών του δείκτη αυτού, διατίθενται στην ιστοσελίδα της ΕΛΣΤΑΤ (http://www.statistics.gr/el/statistics/-/publication/DKT24/-).